BÜYÜK ALBÜM

16

KORKUSUZ PİLOT

MİSTER NO

GENÇLİK MECMUASI

ÇİZGİ DİYARİ

KORKUSUZ PİLOT
MİSTER NO

ETRÜSK ŞEYTANI

MİSTER NO II. DÜNYA SAVAŞI SIRASINDA ROMA'-DAYKEN KOMUTANI YÜZBAŞI STAFFORD'UN SAYESİNDE BİR İTALYAN AİLEYLE TANIŞIR. BU ARADA YÜZBAŞI VE BİRLİĞİNDEKİ BAZI ASKERLER, BULUNDUKLARI BÖLGEDE KAÇAK KAZILAR YAPMAKTADIRLAR...

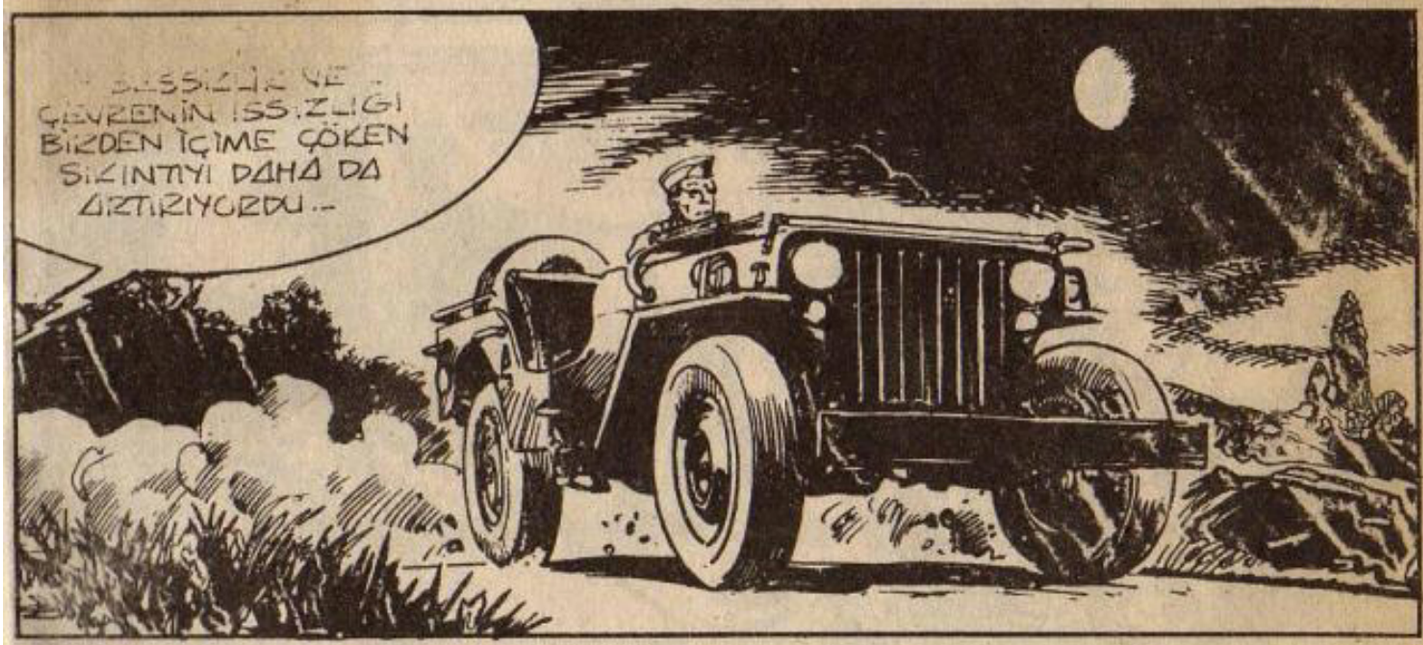

ÇİZGİ DİYARI

HEY, AŞAĞI-DAKİLER...
...BENİ DUYU-YOR MUSUNUZ. GELECEĞİN MİLYONER-LERİ?
... BİR KAZICI DAHA GELİYOR!..
UH... HAZİNEYİ TOP-LAMAKLA MEŞGUL OLMALILAR... BENİ DUYMADILAR BİLE...
HEY, İÇERİDE MİSİNİZ?..
SAKIN KORKMAYIN... GELEN JANDARMA DEĞİL, BENİM: JERRY DRAKE, YANİ MİSTER NO!

CRASH
CANIMA YANDIĞIM! BU ŞEYTAN KEDİSİ BİR ÇEVİK HAREKET EDİYOR!..
HA! ALLAH... DEMEK KAŞU DE-VAM EDİYOR...

...NEYSE Kİ KONDİSYONUM YERİNDE...SON GÜNLERDE SİGARAYI DA BIRAKMIŞTIM.
GÜZEL! O YÖNE KAÇMAYA DEVAM EDERSE ÇOK İYİ HATIRLADIĞIM KAYALIĞIN ÖNÜNE ÇIKACAK...
...BEN DE ONU KISKIVRAK YAKALAYACAĞIM!.
FAKAT...
?
NEREYE GİTTİ BU?
KAYBOLDU!
BUHAR OLUP UÇTU SANKİ!.
20
21

TIPKI BİR HAYALET GİBİ YOK OLDU, CANINA YANDIĞIM!..
ALLAH KAHRETSİN! BENİ BÖYLE ATLATMIŞ OLAMAZ!..
TANRI CEZASINI VERSİN! TAM DA ELE GEÇİRMEK ÜZEREYDİM!..
BİR DELİĞE GİZLENMİŞ OLMALI. AMA BU KARANLIKTA ONU NASIL BULURUM?
FRSSST
!

BANG
HAY AKSİ! BİR TİLKİ-MİŞ!..
PÖH! SİNİRLE-RİM BU GECE BANA KÖTÜ OYUN OYNU-YOR!..
BU KAYALIĞIN MAĞARA VE GALERİLERLE DOLU OLDUĞUNU SÖYLEMİŞ-LERDİ...
O KÖPEK SOYU KİMBİLİR HANGİSİNE SAK-LANMIŞTIR...
ÖFKEDEN ÇILGIN BİR HALDE SAATLERCE ETRAFI ARAŞTIRDIM...

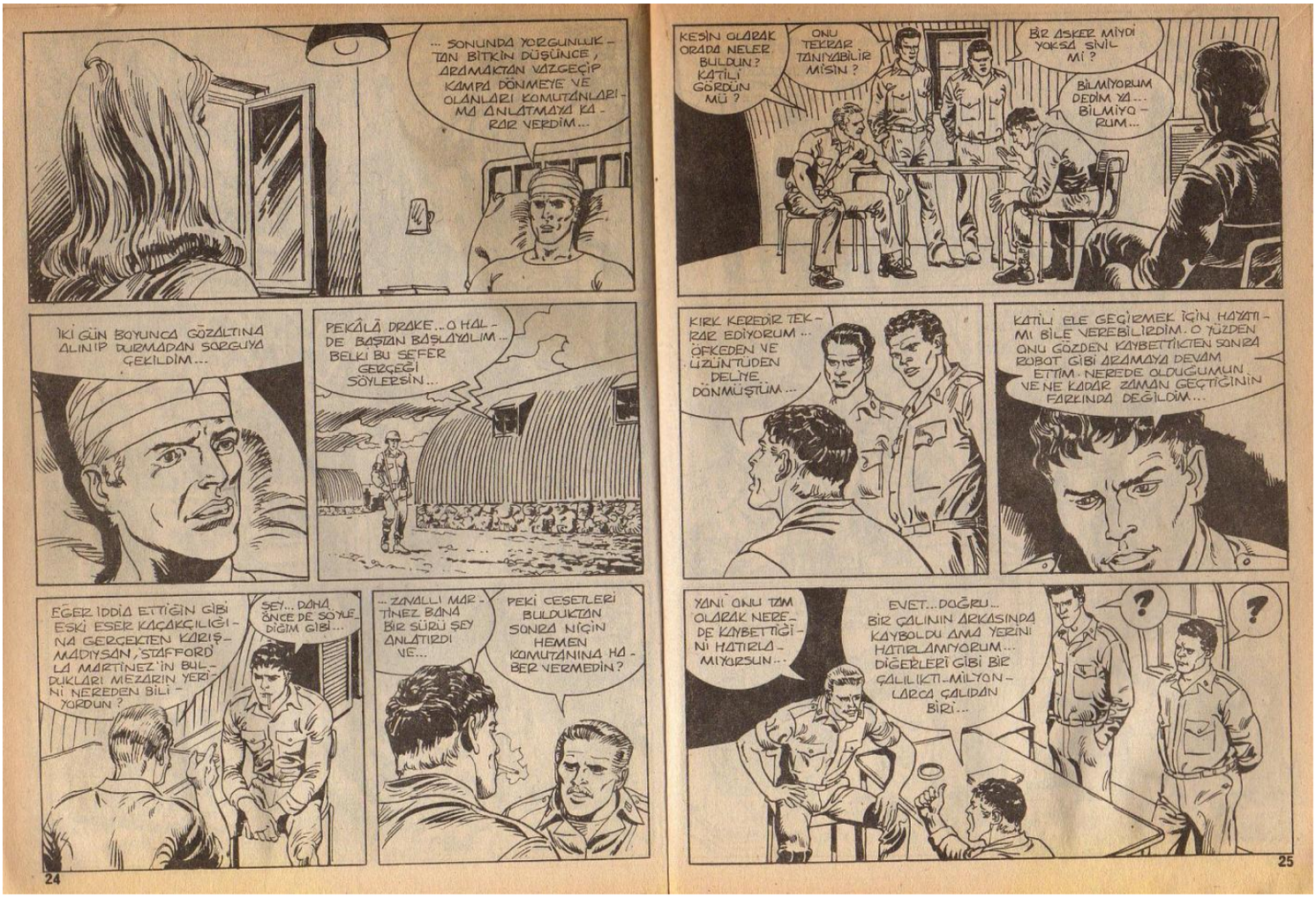
... SONUNDA YORGUNLUK-TAN BİTKİN DÜŞÜNCE, ARAMAKTAN VAZGEÇİP KAMPA DÖNMEYE VE OLANLARI KOMUTANLARI-MA ANLATMAYA KA-RAR VERDİM...
İKİ GÜN BOYUNCA GÖZALTINA ALINIP DURMADAN SORGUYA ÇEKİLDİM...
PEKÂLÂ DRAKE.. O HAL-DE BAŞTAN BAŞLAYALIM.. BELKİ BU SEFER GERÇEĞİ SÖYLERSİN...
EĞER İDDİA ETTİĞİN GİBİ ESKİ ESER KAÇAKÇILIĞI-NA GERÇEKTEN KARIŞ-MADIYSAN, STAFFORD' LA MARTİNEZ'İN BUL-DUKLARI MEZARIN YERİ-Nİ NEREDEN BİLİ-YORDUN?
SEY... DAHA ÖNCE DE SÖYLE-DİĞİM GİBİ...
... ZAVALLI MAR-TİNEZ BANA BİR SÜRÜ SEY ANLATTIRDI VE...
PEKİ CESETLERİ BULDUKTAN SONRA NİÇİN HEMEN KOMUTANINA HA-BER VERMEDİN?
KESİN OLARAK ORADA NELER BULDUN? KATİLİ GÖRDÜN MÜ?
ONU TEKRAR TANIYABİLİR MİSİN?
BİR ASKER MİYDİ YOKSA SİVİL Mİ?
BİLMİYORUM DEDİM YA... BİLMİYO-RUM...
KIRK KEREDİR TEK-RAR EDİYORUM.. ÖFKEDEN VE ÜZÜNTÜDEN DELİYE DÖNMÜŞTÜM...
KATİLİ ELE GEÇİRMEK İÇİN HAYATI-MI BİLE VEREBİLİRDİM. O YÜZDEN ONU GÖZDEN KAYBETTİKTEN SONRA ROBOT GİBİ ARAMAYA DEVAM ETTİM. NEREDE OLDUĞUMUN VE NE KADAR ZAMAN GEÇTİĞİNİN FARKINDA DEĞİLDİM...
YANİ ONU TAM OLARAK NERE-DE KAYBETTİĞİ-Nİ HATIRLA-MIYORSUN...
EVET... DOĞRU... BİR ÇALININ ARKASINDA KAYBOLDU AMA YERİNİ HATIRLAMIYORUM... DİĞERLERİ GİBİ BİR ÇALILIKTI. MİLYON-LARCA ÇALIDAN BİRİ...
?
?

PEKÂLÂ... ŞİMDİ BİRAZ SAKİNLEŞMEYE ÇALIŞ DRAKE...
HAYDİ ÇOCUKLAR, BENİ ONUNLA YALNIZ BIRAKIN... GALİBA SORULARIMIZLA ONU FAZLA HIRPALADIK...
EĞER BİRER KADEH İÇKİ İÇERSEK BELKİ HAFIZASI YERİNE GELİR..
NASIL İSTERSENİZ YÜZBAŞIM!
UMARIM EFENDİM!
GÖRÜŞÜRÜZ DRAKE! SAKIN BİZE KIZMA!
ÖYLE... SENİN HER ZAMAN'KİNİ BİR ASKER OLDUĞUNU BİLİYORUZ...
...EĞER SANA EZİYET ETTİYSEK, BUNU HÜSUMUZA GİTTİĞİ İÇİN YAPMADIK...
DOĞRU.. NE YAZIK Kİ BİZİM GÖREVİMİZ BU..!
ŞİMDİLİK HOŞÇAKALIN!
SONRA GÖRÜŞÜRÜZ YÜZBAŞI HAMLYN!
TAMAM ÇOCUKLAR!..
İŞTE, BU ŞİŞEYİ DOĞUM GÜNÜM İÇİN SAKLIYORDUM...
...AMA HEMEN BİTİRMEK EN İYİSİ. EĞER BİZİ CEPHEYE GÖNDERİRLERSE, O GÜNE KADAR BELKİ DE SAĞ KALMAYI BAŞARAMAM..
MM... İÇİNİZ RAHAT OLSUN...
...SAVAŞ YÜZ YIL DA SÜRSE SİZ İSTİHBARATTA KİLER HAYATTA KALMAYI BECERİRSİNİZ!..
?
OLSA OLSA, VERDİĞİNİZ BİLGİLERE GÜVENEN ZAVALLILARI GEBERTİRSİNİZ, O KADAR!..
?

MM... BAKIYORUM RAPİDO IRMAĞINDAKİ SALDIRIYI HÂLÂ HAZMEDEMEMİŞSİN!..
YAŞADIĞIM SÜRECE DE HAZMEDEMEYECEĞİM YÜZBAŞI... O OLAY BİNDEN FAZLA GENCİN HAYATINA MAL OLDU...

O GECE SİZİN SERVİSİN VERDİĞİ BİLGİLERİN TEKİ BİLE DOĞRU ÇIKMADI: DÜŞMAN MAKİNELİLERİNİN, MAYIN TARLALARININ YERLERİNİ YANLIŞ BİLDİRDİNİZ...

... KIYININ YÜKSEKLİĞİ DE YANLIŞTI, HATTA AKINTININ ŞİDDETİNİ BİLE DOĞRU BİLDİREMEDİNİZ...
PEKÂLÂ, BU KADARI YETER DRAKE...

BİZ ORDUDAKİLERİN HER ZAMAN HATIRLAMASI GEREKEN BİR OLAY BU... AMA BUNUN SUÇUNU MUTLAKA BİRİNE YÜKLEMEK İÇİN BİRBİRİMİZİ KIRMAYA DA GEREK YOK...

O GECE TOPÇULAR, İSTİHKÂMCILAR, GENERALLER VE BİZ, İSTİHBARAT SERVİSİNDEKİLER, HEPİMİZ PEK ÇOK HATA YAPTIK...

... AMA UNUTMA Kİ YANLIŞ BİLE OLSA, SİZE O BİLGİLERİ TOPLAYABİLMEK İÇİN BİZİM SERVİSTEN ÇOK KİŞİ HAYATINI KAYBETTİ!..

YİNE DE İSTİHBARAT SERVİSİNE OLAN GÜVENSİZLİĞİN BANA KARŞI OLAN DAVRANIŞLARINI HAKLI GÖSTERMEZ DRAKE!..

ŞU ANDA ASKERİ İNZİBATTAN GÖREV YAPIYORUM VE ROMA'YA GELDİĞİMİZDEN BERİ ÇOK İYİ İŞLER BAŞARDIM...

CİNAYETLER, SOYGUNLAR, RÜŞVET, ŞİDDET OLAYLARI VE BUNA BENZER VAKALARLA UĞRAŞMADIĞIMIZ GÜN OLMUYOR...

... VE İNAN BANA ÇOK ZOR KOŞULLAR ALTINDA ÇALIŞIYORUZ. İŞGAL KUVVETLERİYLE HALK ARASINDA KURULAN O HASSAS DENGEYİ BOZMAMAK İÇİN ELİMİZDEN GELENİ YAPIYORUZ...
BUNU TAHMİN EDİYORUM YÜZBAŞI HAMLYN!

GÜZEL... ŞU ANDA ÜZERİNDE ÇALIŞTIĞIMIZ, BELKİ DE KARŞILAŞTIĞIMIZ EN HASSAS KONULARDAN BİRİ...

... SENSE GERÇEK SUÇLULARI BULMAMIZA YARDIM EDECEĞİN YERDE, BANA GEÇMİŞTEN SÖZ EDİYORSUN...
ABARTMAYIN, YÜZBAŞI... SİZE BİLDİĞİM HER ŞEYİ SÖYLEDİM!

HİKÂYE! SENİ ARTIK İYİ TANIYORUM DRAKE VE KARANDAN NELER GEÇTİĞİNİ DE ÇOK İYİ BİLİYORUM...
... SEN O CİNAYETLERLE İLGİLİ BİR ŞEYLER KEŞFETTİN VE İKİ NEDENDEN DOLAYI BUNLARI BİZE AÇIKLAMIYORSUN...

BİRİNCİSİ: BENİM GEÇMİŞTE BECERİKSİZCE DAVRANDIĞIMI VE O YÜZDEN BU SORUŞTURMAYI DA YÜRÜTEMEYECEĞİMİ DÜŞÜNÜYORSUN...

... İKİNCİSİ İSE: KATİLİ KENDİN YAKALAYIP STAFFORD'LA MARTİNEZ'İN İNTİKAMINI ALMAK İSTİYORSUN...
PÖH...
ÖYLE DEĞİL Mİ DRAKE?

YORUM YOK, YÜZBAŞI... DİLEDİĞİNİZ GİBİ DÜŞÜNMEKTE SERBESTSİNİZ...

...VE BEN DE BİR SUÇ İŞLEMEDİĞİME GÖRE, BURADAN ÇIKIP GİTMEKTE SERBESTSİN BENİ BÖYLE SORGULAMA GİBİ BİR HAKKINIZ YOK...

PEKÂLÂ DRAKE! ARTIK BİLGİNE DÜNEBİLİRSİN...

...YALNIZ ATTIĞIN ADIMA DİKKAT ET!.. HAREKETLERİNE DİKKAT ET!..

EĞER TEK BAŞINA ADALETİ SAĞLAMAYA KALKIP BAŞINI DERDE SOKARSAN BİL Kİ SANA YARDIM ETMEM... ANLAŞILDI MI ?
HEM DE ÇOK AÇIK BİR ŞEKİLDE YÜZBAŞI !.

SİZE BOL ŞANS DİLERİM... BUNU ÇOK İÇTEN SÖYLÜYORUM !
PUAH !

BÖYLECE YENİDEN SERBEST KALMIŞ...

... VE TALİHSİZ SİLAH ARKADAŞLARIMA KARŞI SON GÖREVİMİ YERİNE GETİRME FIRSATI BULMUŞTUM...

ELVEDA YÜZBAŞI STAFFORD... SEN BENİM GÖZÜMDE HER ZAMAN Yİİ BİR ASKER OLARAK KALACAKSIN !.

..VE ELVEDA SEVGİLİ DOSTUM MARTİNEZ... ŞU ANDA O TABUTUN İÇİNDE SENİN YERİNE BENİM BULUNMAM GEREKİRDİ...

...AMA SENİN BAKMAK ZORUNDA OLDUĞUN BİR AİLEN VARDI VE BU YÜZDEN HAYATINI TEHLİKEYE ATTIN!..

SANA SÖZ VERİYORUM, AİLEN İÇİN ELİMDEN GELENİ YAPACAĞIM!..

...AMA SENİN İÇİN DE BİR ŞEYLER YAPACAĞIM, İNAN BANA!..

...ÖCÜNÜ ALACAĞIM, DOSTUM! MİSTER NO NUN SÖZÜ BU..!

ERTESİ GÜN, ÖĞLEDEN SONRAKİ İZNİMDE, KATİLİ GÖZDEN KAYBETTİĞİM BÖLGEYE GİTTİM...

...VE ÇEVREYİ ARAŞTIRMAYA BAŞLADIM. HER ÇALININ ARKASINA...

...HER KAYANIN DİBİNE BAKIM...

...VE ETRAFTAKİ BÜTÜN ESKİ MEZARLARI

... BU MAĞARADA DA HİÇBİR İZ YOK... KİMBİLİR NE KADAR ZAMANDIR BURAYA HİÇBİR CANLI AYAK BASMAMIŞ...
GIKIP BİRAZ TEMİZ HAVA ALAYIM...
OYSA YANILMADIĞIMA EMİNİM.. ÖYLE BİRDENBİRE YOK OLDUĞUNA GÖRE MUTLA - KA BUNA BENZER BİR YERE SAKLANMIŞ OL - MALI!...
JERRY... JERRY!...
??
JERRY... SONUNDA SENİ BULDUM!..

CLAUDİA, SEN HA?
KURTULMUŞSUN! TANRIYA ŞÜKÜR İYİSİN JERRY!
!
GEÇEN GÜN YÜZBAŞI STAFFORD'LA ARKADAŞIN MARTİNEZ'İN BAŞINA GELENLERİ ÖĞRENDİĞİM DE DELİYE DÖNDÜM...
SENİN DE BAŞINA KÖTÜ BİR ŞEY GELMİŞ OLMASINDAN ÇOK KORKTUM JERRY...
EH... ASLINA BAKAR - SAN KATİL BENİ DE ÖL - DÜRMEYE KALKTI AMA GÖRDÜĞÜN GİBİ HÂLÂ YAŞIYORUM...
...HATTA GEÇEN GECE ONUN AZ KALSIN İŞİNİ BİTİRECEKTİM!..
TANRIM!..

PEKİ BURADA NE YAPIYORSUN? KAMPTAKİ ARKADAŞLARIN CİPLE GİTTİĞİNİ GÖRMÜŞLER... BAZI KÖYLÜLER DE BU TARAFA GELDİĞİNİ SÖYLEDİLER. AMA SENİ BULMAK İÇİN EPEY DOLAŞTIM...
MM...
VAHŞİ BİR HAYVANIN İNİNİ ARIYORUM...
NEE?
GEÇEN AKŞAMKİ OLAYDAN SONRA KATİLİN BURADAKİ DELİKLERDEN BİRİNDE GİZLENDİĞİNE EMİNİM...
SEN ESKİDEN BERİ BU BÖLGEDE OTURUYORSUN... BANA YARDIM EDEBİLİRSİN...
Ö ÇILGININ VE SİLAH DEPOSUNUN SAKLANABİLECEĞİ EN UYGUN MAĞARANIN HANGİSİ OLDUĞUNU BİLİRSİN...
SİLAH DEPOSU MU?

BELKİ DE ORTADA GERÇEKTEN BİR HAYALET DOLAŞIYOR... KORKUNÇ BİR YARATIK...
HAYIR! BU SÖZLERİ YAŞLI BİR KÖYLÜ KADIN SÖYLESE ANLARIM AMA SENİN GİBİ KÜLTÜRLÜ BİRİNİN AĞZINA YAKIŞMIYOR!
HEM HAYALETLER BİRİNİ ÖLDÜRMEK İSTEDİKLERİNDE...
... BUNUN GİBİ BİR ALETLE ATEŞ ETMEYE GİTMEK DÜŞÜNMEZLER!..
BİR TABANCA!..
EVET- BİR ALMAN LUGER'İ... O ALÇAK BANA BUNUNLA ATEŞ ETTİ...
SONRA DA SIĞINAĞINA ULAŞMAK İÇİN KAÇARKEN TELAŞLA DÜŞÜRMÜŞ OLMALI!..
MM...

AMA BİZ ONU BULACAĞIZ CLAUDİA ! BURADA , YAKINI - MIZDA OLDUĞUNDAN EMİNİM...
HAYIR JERRY. TANRI AŞKINA YAPMA !
SENİN İÇİN ÇOK KORKUYO - RUM. BU KORKUNÇ OLAYA KARIŞMAMALISIN !
YALVARIRIM HAYATINI TEHLİKEYE ATMA... BIRAK HER ŞEYİ POLİS HALLETSİN...
SENİ SEVİYORUM JERRY... UZUN ZA - MANDIR SEVİYO - RUM...
?
-- SANA OLAN DUYGULA - RIMI İTİRAF ETME CESARETİNİ GÖS - TERDİKTEN SONRA SENİ KAYBETMEK İSTEMİYORUM...
AMA CLAUDİA ... BEN...
GEL JERRY... SENİ DEĞİŞTİREN BU ÖLÜM DÜŞÜN - CESİNİ KAFAN - DAN AT !. GEL...
??

DÜNYAYI SARAN BU ÖLÜM RÜZGÂRINDAN KURTULUP HAYATI YAŞAMALIYIZ.
EVET AMA...
... VE HAYAT BİZİZ JERRY: İKİMİZ..!
SEN, BEN VE AŞKIMIZ... UZUN SÜREDİR BEKLEYEN BU AŞKIN TADINI ÇI - KARMALIYIZ...
AMA CLAUDİA...
DİNLE BENİ... ŞİMDİ BUNLARIN SIRASI DEĞİL...
YANILIYORSUN SEVGİLİM, BENCE SIRASI...
... HEM DE TAM SIRASI !.
!!

KEKALÂ RUDOLPH VALENTİNO... BÜYÜK AŞK YAŞADIĞINIZI ANLADIK AMA ON SEKİZ YAŞINDAN KÜÇÜKLERE YASAK OLAN AYRINTILARI ANLATMASAN DA OLUR...
ELBETTE PATRİCİA...

HER NEYSE, DEDİĞİN GİBİ, CLAUDIA 'DAN ÇOK HOŞLANIYORDUM. HEM DE İLK KARŞILAŞTIĞIMIZ GÜNDEN BERİ...

...VE O GÜN ÖĞLEDEN SONRA...

...HATTA BÜTÜN GECE...

HIH... İŞTE TİPİK SULU ASKER ŞAKASI!..

FAKAT ERTESİ GÜN, YAĞAN ŞİDDETLİ YAĞMURA RAĞMEN, ARAŞTIRMAMA DEVAM ETMEK İÇİN AYNI YERE GİTTİM...

NE VAR Kİ İLK GİRİŞİMİM HAYAL KIRICI OLMUŞTU...

BİR ŞEY YOK! DİĞERLERİNDEN FARKSIZ... BURAYI OLSA OLSA SOĞUKTAN KORUNMAK İSTEYEN BİR ÇOBAN ZİYARET ETMİŞ OLABİLİR.

...TIPKI BENİM GİBİ... ŞU ANDA DIŞARI ÇIKIP YENİDEN ISLANMAYA HİÇ NİYETİM YOK...

BURADA KALIP YAĞMURUN BİRAZ DİNMESİNİ BEKLEYECEĞİM. CİPİ UZAĞA PARK ETMİŞTİM...

KİMBİLİR, BELKİ DE KATİLİN SIĞINAĞI KONUSUNDAKİ TAHMİNİM YANLIŞTI...
...O ALÇAK İLK ANDA BENİ ATLATMAK İÇİN BURADA BİR YERLERE GİZLENİP SONRA DA KİMBİLİR NEREYE KAÇMIŞTIR.
CESARETİM KIRILMIŞTI... BİRAZ DİNLENİP DÜŞÜNMEK İÇİN BİR DUVARA YASLANMIŞTIM...
?
...VE İŞTE BU SIRADA GÜNLERDEN BERİ BELKİ DE İLK KEZ ŞANS YÜZÜME GÜLDÜ...
TUN
UH!

CANIMA YANDIĞIM! EĞER ETRÜSKLER DUVARLARINI BÖYLE YAPMIŞLARSA, BÜTÜN EVLERİN YOK OLMASINA ŞAŞMAMALI!..
HEY... FAKAT BU TÜNEL İLERDE DEVAM EDİYOR...
HAY ALLAH... İSTER MİSİN TESADÜFEN DOĞRU YOLU BULMUŞ OLAYIM...?
TÜNEL, BİR MADEN GALERİSİ GİBİ UZUN DU... İKİ, BELKİ DE ÜÇ YÜZ METRE...
...SONRA BİRDEN KARŞIMA ESKİ BİR KAPI ÇIKTI...
KAPALI... AMA KİLİT PEK SAĞLAMA BENZEMİYOR...

BELKİ DE SADECE BİR ALET DEPOSUDUR.

AMA BURAYA KADAR GELDİKTEN SONRA BAKMA-MAZLIK EDEMEM...

ŞİMDİ GAYRET.. BAKALIM BENİM KEMİKLERİM Mİ YOKSA KİLİT Mİ DAHA SAĞLAM...

... BU ARADA KÖTÜ BİR KARŞI-LAMAYA DA HA-ZIR OLMALI-YIM...

TUM

SLAM

CANIMA YANDIĞIM!..

FAKAT NE...

BANG BANG

SADECE BİR MANKENMİŞ!.
FAKAT NEDİR BU? NAZİLERE AİT BİR KORUGAN MI?
ACHTUNG! ACHTUNG!
!
BANG BANG
DIE LETZTEN NACHRICHTEN VON WEST-FRONT!
CRASH
ZIP
ZIP

FİYUU... BU SEFER-Kİ DE BİR RADYOYMUŞ!.
BİRAZ SAKİNLEŞMEYE ÇALIŞMALIYIM... GİDEREK DAHA SİNİRLİ VE HEYECANLI OLUYORUM.
ŞİMDİ BAKALIM NELER VAR. KISA SÜRE ÖNCE KULLANILMIŞ BİR YATAK... BİR SÜRÜ KİTAP...
...ALMANCA KİTAPLAR...
...VE BÖLGENİN ASKERİ HARİTASI...
MONTİ CİMİNİ

SİGARA YE. İKİ - LER. BU ZAMANDA BU KADAR STOK KİMİ OLSA KISKANÇLIKTAN ÇATLATIR...
... VE BU DOLAP - TA DA...

CANINA YANDIĞIM!

TUCHULCA' NIN HEYKEL - CİKLERİ!..

BUNLAR DA O LANET OLASI MIZRAK UCLARI!..

ÖYLEYSE BUL - DUM! O CANA - VARIN İNİ BURASI!..

BÜTÜN BU EŞYA - LAR VE GEÇENLER - DE BULDUĞUM SİLAH, KUŞKUYA YER BIRAKMI - YOR...
KATİL, BİR ALMAN!..

BELKİ DE TUTUKLAN - MAKTAN KURTULMAYI BAŞARMIŞ BİR YÜZBA - ŞIDIR. VE BİRİLERİNİN YARDIMIYLA, YALNIZ BUL - DUĞU ASKERLERİMİZİ ÖLDÜREREK KENDİ SAVA - SINI SÜRDÜRÜYORMUŞ.

YALNIZ BÖYLE İL - GİNÇ BİR KIL! - GA BURÜNME - SİNİN NEDENİNİ AL - IM AMIYOR...

... AMA NAZİLER GARİP İNSANLARDIR, ONLARIN DAVRA - NIŞLARINA MAN - TIKLI BİR AÇIKLAMA BULMAK ZORDUR...

PÖH.. ZATEN MİTOLOJİLERİ ODİN VE THOR GİBİ KORKUNÇ İLAHLARLA DOLU... ŞİMDİ DE BU TUCHULCA EKLENDİ...

PEKİ ŞU ANDA NEREDE GİZLENİYOR ACABA? MUTLAKA İĞRENÇ İŞLERİ İÇİN DIŞARI ÇIKMIŞTIR...

AMA NEREDE? ACABA BU AKŞAM KİMİ YUTMAYA HAZIRLANIYOR?

?

MM... GARİP... BU NOT...

... BU NOT İTALYANCA YAZILMIŞ...

"ÇARŞAMBA GECE YARISI, KUTSAL ORMANDAKİ CANAVARIN AĞZINDA..."

VAY CANINA! ÇOK ÖNEMLİ BİR BULUŞMA İÇİN ÇAĞRI MESAJI...

İTALYAN OLAN BİR SUÇ ORTAĞIYLA BULUŞACAK...

BULUŞMAYA VE BELKİ DE BİRLİKTE HAREKET ETMEYE KARAR VERDİLERSE ORTADA ÖNEMLİ BİR DURUM VAR DEMEKTİR...

... BUGÜN ÇARŞAMBA... GECE YARISINA BİRKAÇ SAAT VAR...
MESAJIN DEVAMI NEYDİ?

"KUTSAL ORMANDAKİ CANAVARIN AĞZINDA!" NE DEMEK BU?
TRUP
LANET OLSUN!
TUM
CRACK
ASLINDA OTURUP ONUN DÖNÜŞÜNÜ BEKLER, SONRA DA HESABINI GÖREBİLİRİM...
AMA O ALÇAKLAR ARKADAŞLARIMDAN BİRİNİ DAHA ÖLDÜRMEYE ÇALIŞIRKEN BEN BURADA ELİM KOLUM BAĞLI OTURAMAM...
HEMEN BİR ŞEYLER YAPMALIYIM... ÖNCE O MESAJIN ANLAMINI ÇÖZMELİYİM..ETRAFI ARAŞTIRIRSAM BELKİ BİR İPUCU BULURUM...
ÖRNEĞİN ŞU BAYRAĞIN ARKASINDA BİR RAF YA DA BİR DOLAP GİZLENMİŞ OLABİLİR...
?!
VAY CANINA..! GERÇEKTEN DE BİR KAPI. TAM DÜŞÜNDÜĞÜM GİBİ...
BİR MERDİVEN... MM.. BU İŞ GİTTİKÇE İLGİNÇ BİR HAL ALMAYA BAŞLADI...
EH, BEN DE SONUNA KADAR GİTMEYE KARARLIYIM...

MERDİVEN YUKARI DOĞRU ÇIKIYORDU...
AZ SONRA BAŞKA BİR KAPIYLA KARŞILAŞTIM...BU SEFERKİ İÇERDEN KİLİTLENMİŞTİ...
...AMA HİÇ TEREDDÜT ETMEDEN EN KESTİRME YOLA BAŞVURDUM...
BANG
SLAM
?!

HEY...AMA BEN BU ODAYI TANIYORUM.
CANIMA YANDIĞIM... KONT SİNİS-, BALDİ'NİN KÜTÜPHANESİ BU!..
BUNU HİÇ BEKLEMİYORDUM. O VADİNİN, VİLLANIN BULUNDUĞU TEPENİN ETEKLERİNDE OLDUĞUNU DAHA ÖNCE FARKETMEMİŞTİM...
EYVAH! BİRİ GELİYOR! SİLAH SESİNİ DUYMUŞ OLMALILAR!

HAY AKSİ! NE OLDU ACABA?
MAHLER... YÜZBAŞI MAHLER... NE OLDU SİZE?
BENİ DUYUYOR MUSUNUZ? NEDEN ATEŞ ETTİNİZ? HEM KAPI NEDEN AÇIK? CEVAP VERSENİZE!..

AZ ÖNCE ATEŞ EDEN BENDİM KONT SİNİSBALDİ!..
?
... EĞER İSTEDİĞİM AÇIKLAMALARI YAPMAZSANIZ TEREZA'YA ATEŞ ETMEKTE TEREDDÜT ETMEM!...
AMA...
JERRY... SİZ HA?..
TA KENDİSİ. ÇOK ŞAŞIRDINIZ DEĞİL Mİ?
SİZİN BİR NAZİ KATİLİN AŞIÇ ORTAĞI OLDUĞUNU DÜŞÜNMEK BENİM İÇİN SÜRPRİZ OLDU!
YARIN BU OLAY DUYULDUĞUNDA İSE HERKES İÇİN GERÇEKTEN BÜYÜK BİR SÜRPRİZ OLACAK!..

DEMEK... DEMEK HER SEYİ ÖĞRENDİNİZ?!
EH... KURŞUNA DİZİLMENİZE YETECEK KADAR DİYEBİLİRİM...
... AMA ŞİMDİ GERİ KALANINI DA BİLMEK İSTİYORUM, SAYIN KONT...
HEMEN.' FAZLA ZAMANIM YOK. EVİNİZDE GİZLEDİĞİNİZ O SAPIĞIN YENİ KURBANLAR ALMASINI BEKLEYEMEM.'
HAYDİ KONUŞUN! SUÇ ORTAĞINIZ BU GECE NEREYE GİTTİ?
BEN... BEN BİLMİYORUM JERRY...
... HEM BEN O ADAMIN SUÇ ORTAĞI DEĞİL SADECE KURBANIYIM!..
HİÇBİR ZAMAN NAZİLERDEN YANA OLMADIM. AMERİKALILAR'IN GELMESİNİ SABIRSIZLIKLA BEKLEDİM...
... BU YÜZDEN YÜZBAŞI MAHLER'İ KURTARMAM İÇİN BİR NEDEN YOK...
YÜZBAŞI EVİME GİRİP ÇIKIYORDU, BU DOĞRU AMA BİZE ŞANTAJ YAPARAK... BAŞLANGIÇTA SADECE PARA ALIYORDU...
... FAKAT AMERİKALILAR GELDİKTEN SONRA KENDİ SAVAŞINI SÜRDÜRMEK İÇİN BİZDEN YARDIM ETMEMİZİ İSTEDİ. O ADAM BİR FANATİK JERRY... TAM BİR DELİ!..
MM... BUNU ANLAMIŞTIM ZATEN...

PEKİ, BU GECE NEREYE GİTTİ? KUTSAL ORMAN NEREDE? YA CANAVARIN AĞZI?
BEN... BİLMİYORUM.. BİLMİYORUM...

HİKÂYE! OYSA ÇOK İYİ BİLDİĞİNDEN KESİNLİKLE EMİNİM, YİLAN SOYU!..
AMA... AMA BEN...

BU OYUNA BİR SON VER ARTIK SİNİSBALDİ... VE BİR AN ÖNCE KONUŞMAYA BAŞLA ZİRA SABRIM TÜKENİYOR!..
BÜYÜK BİR HATA İŞLİYORSUN OĞLUM...

BEN KATİL DEĞİLİM... VE DEDİĞİM GİBİ MANLER'İN SUÇ ORTAĞI-NI DA TANIMIYORUM...

O ADAM BANA SANTAJ YAPTI... HERKESİN ÖLDÜ SANDIĞI OĞLUM ASLINDA ALMANYA'DAKİ BİR TOPLAMA KAMPINDA... KAMPIN KOMUTANI DA MAHLER'İN KARDEŞİ...

BU SÜRE İÇİNDE MAHLER OĞLUMA'Yİ DAVRANILACAĞINI GARANTİ ETTİ... HİÇ DEĞİLSE HAYATTA KALABİLECEKTİ...
MM...

ELİNDEKİ KOZ İŞTE BUYDU. OYUZDEN ONA YARDIM ETMEK ZORUNDA KALDIM...
PEKÂLÂ SİNİSBALDİ...

BÜTÜN BUNLARI, SENİ TESLİM EDECEĞİM YETKİLİLERE ANLATIRSIN...

... AMA O İKİ Kİ... AZ SONRA YENİ BİR CİNAYET İŞLEYECEKLER...

CANAVARIN AĞZI NEDİR? KUTSAL ORMAN NEREDE?
İNANKİ BİLMİYORUM JERRY...

YALAN SÖYLÜ — YORSUN SİNİSBALDİ !..
UH!
TUM
EĞER SENİ ELLERİMLE GEBERTMEMİ İSTEMİYORSAN HEMEN KONUŞ !..
MM.. BIRAK... BIRAK BENİ ...
TEKRAR SORUYORUM... KUTSAL ORMAN NEREDE ?
MM... MM...
KONUŞ! YOKSA SENİ ...
!
MM... MM...

IL SACRO BOSCO DI BOMARZO
« HARİKA VE ŞAŞIRTICI ŞEYLER GÖRMEK İÇİN DÜNYAYI GEZEN SİZLER... »
« ... KORKUNÇ YÜZLERİN, FİLLERİN, ASLANLARIN, EJDERHALARIN BULUNDUĞU YERE GELİN! »
ÖHHÖ ÖHHÖ!
KUTSAL ORMAN BOMARZO' DA DEMEK ?.. BURAYA PEK UZAK SAYILMAZ!..
ÇİPLE YARIM SAATTE VARIRIM ...
ÖHO! ÖHÖ!

VE KATİLLERLE BİRLİKTE BU GECEKİ BULUŞMAYA BEN DE KATILACAĞIM.!
ÖHHÖ! ÖHÖ!

..VE MARTİNEZ'E SÖZ VERDİĞİM GİBİ O ALÇAKLARIN HESABINI GÖRDÜKTEN SONRA...

..GELİP SENİ ALACAK VE POLİSE TESLİM EDECEĞİM.!..

HAYIR! BUNU YAPAMAYACAKSIN JERRY!
!

HİÇBİR ŞEY YAPAMAYACAKSIN!
BANG
!
ZIING

KAHROLASI BUDALA!..
BANG

BANG BANG
AHH!

TUMF
HAY ŞEYTAN!
İNATÇI İHTİYAR...
OYSA SENİ SEVMİŞTİM.
HEP NEYSE... O LANET KATİLİN HESABINA BUNU DA EKLEYECEĞİM!..

AZ ÖNCE GELDİĞİM YOLDAN KOŞARAK GERİ DÖNDÜM...
...VE DIŞARI ÇIKTIĞIMDA, YAĞMURUN DİNDİĞİNİ GÖRÜP CESARETLENDİM...
...VE BULUTLARIN ARASINDAN YÜZÜNÜ GÖSTEREN MEHTAP, BENİ HİÇ KEYİFLENDİRDİ...
HARİKA! BU AYDINLIKTA BULUŞMA YERİNİ BULMAM KOLAYLAŞACAK...

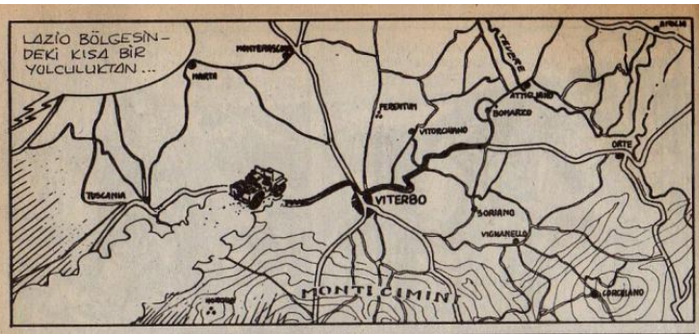
LAZİO BÖLGESİNDEKİ KISA BİR YOLCULUKTAN...
MONTEFIASCONE
MANTE
TOSCANA
VITERBO
FERENTINO
VITORCHIANO
BOMARZO
ATTIGLIANO
ORTE
SORIANO
VIGNANELLO
CIVITA CASTELLANA
MONTI CIMINI

... VE BİRKAÇ DURAKLAMADAN SONRA...

İLERDEN SAĞA, SONRA DA SOLA DÖNECEKSİN, ANLADIN MI?
SAĞOL DOSTUM!

... NİHAYET DOĞRU YOLU BULMUŞTUM...

İLK HEYKELLE KARŞILAŞTIĞIMDA, KUTSAL ORMANA GİRDİĞİMİ ANLADIM!..

SEN DE BİLİRSİN PATRİCİA, HAREKETLİ YAŞANTIM BOYUNCA ÇOK DEĞİŞİK VE ESRARENGİZ YERLERDE BULUNDUM...

SAN AGUSTİN'İN GARİP HEYKELLERİNİ, PASKALYA ADASI'NIN ÜNLÜ BAŞLARINI GÖRDÜM... HATTA SEN DE BENİMLEYDİN...
BUNU HÂLÂ HATIRLAMAN DOĞRUSU BENİ DUYGULANDIRDI!..

... AMA İNAN BANA, O GECE, O ORMANDAKİ TAŞTAN YARATIKLARI GÖRDÜĞÜMDE NELER HİSSETTİĞİMİ TARİF EDEMEM...

ORADA İNSANI TEDİRGİN EDEN ŞEYTANİ BİR ŞEY VARDI. BÜTÜN O HEYKELLER HER AN CANLANACAKMIŞ GİBİYDİ...
BU TAŞTAN ANITLAR ÇARPIK, HASTALIKLI YA DA SADİST BİR BEYNİN ÜRÜNLERİYDİ... VE SANKİ ZAMANIN ÖTESİNDEN BİR MESAJ İLETİYORLARDI...
BİR SAAT ÖNCE BANA GÜVEN VEREN MEHTABIN IŞIKLARI ŞİMDİ KORKUNÇ GÖLGELER OLUŞTURUYOR VE ÇEVREYE DAHA ÜRKÜTÜCÜ BİR HAVA VERİYORDU...

MM... O KÖYLÜNÜN TARİFİNE GÖRE CANAVAR HEYKELİ SOL TARAFTA OLMALI...
-VE GECE YARISINA DAHA YİRMİ DAKİKA VAR... ARTIK KUŞKUM KALMADI: BULUŞMADA BEN DE HAZIR BULUNACAĞIM...
VE BAHSE GİRERİM Kİ...
?
BU O!
CANINA YANDIĞIM! DOSTUMUZ ERKEN GELDİ!..

MM.. HİÇ RİSKE GİRMEYE GEREK YOK... BIRAKAYIM BULUŞMA YERİNE GİTSİN...
... SONRA DA SUÇ ORTAĞI GELMEDEN ONU ENSELE-RİM...
BİRKAÇ DAKİKA BEKLE-YİP DİKKATLE AĞAÇLARIN ARASINDAN ÇIKTIĞIMDA KENDİMİ KÜÇÜK BİR AÇIKLIKTA BULDUM...
!?

CANINA YANDIĞIM... İŞTE CANA-VAR! ORMANDAKİ BÜTÜN DİĞER-HEYKELLER-DEN DAHA ETKİ-LEYİ-Cİ!..
?!
PENSIERO
... DOSTUMUZ İÇERİDE SİGARA İÇİYOR GALİBA...
... BELKİ DE BAŞKA BİR AMERİKALI GEN-CİN ÖLÜMÜNÜ KUTLUYORDUR!
PÖH..! BİRAZDAN BÜTÜN KEYFİN KAÇACAK, KATİL HERİF!..

SAKIN ARKANI DÖNME!.. KALDIR ELLERİNİ ALÇAK!..
!
AMA... AMA...
NE DİYORSAM ONU YAP VE USLU DUR!..
... ZİRA PARMAĞIM TETİĞİN ÜSTÜNDE. HEM DE SENİN LUGER'İNİN...İYİ SİLAHTIR, HEDEFİNİ ŞAŞMAZ...
?!
... VE TANRI BİLİYOR YA, EN UFAK BİR TERS HAREKETİNDE SENİ BÜYÜK BİR ZEVKLE ÖTEKİ DÜNYAYA POSTALARIM!..
HİMMEL! FAKAT... SEN YİNE ŞU...

... GEÇEN AKŞAMKİ SÜTSÜZ AMERİKALISIN!..
EVET! VE BENİM HAFIZAM ÇOK KUVVETLİDİR. ÜZERİME ATEŞ AÇANLARI KOLAY KOLAY UNUTMAM!..
UNUTMAM!..
AMA GÖRÜYORUM Kİ SENDE BİR LUGER DAHA VAR. ÖZEL CEPHANELİĞİN HİÇ DE FENA SAYILMAZ!..
MM...
ŞİMDİ ESRARENGİZ ORTAĞIN GELMEDEN SENİ ETKİSİZ DURUMA GETİRMEK ZORUNDAYIM...
!

SEN NEDEN SÖZ EDİYORSUN YANKİ? BENİM ORTAĞIM FALAN YOK VE...
PÖH... BOŞUNA NEFES TÜKETME, PATATESÇİ HAKKINDA ÇOK ŞEY BİLİYORUM!
...BİLMEDİĞİM BİR KAÇ KÜÇÜK AYRINTIYI DA YARIN İNZİBATLAR SANA SÖYLETİR NASIL OLSA...
...SONRA DA SENİ CEHENNEME, KONT SİNİSBALDİ'NİN YANINA GÖNDERİRLER!..
!
TEUFEL!
!
SMACK
UH!
UH!
SMACK
İŞİN BİTİK, NAZİ BOZUNTUSU!
UH!

AMA SENİN-
MEKTE BİRAZ
ACELE
ETMİŞTİM!..
ZİRA RAKİBİM ÇETİN
CEVİZİN BİRİ ÇIKMA-
HEM DE ÇOK GE-
TİN Kİ.
...ÖYLE Kİ BİR ANDA KAVGA-
NIN KADERİ MAHLUKUN
LEHİNE DÖNMÜŞTÜ...
SMACK
...VE ELİMDEN KURTULUP
AYAĞA FIRLAYARAK...
DAHA BEN NE OLDUĞUNU ANLAMA-
DAN BIÇAĞINI ÇEKİVERDİ...
CANINA
YANDIĞIM!
GEBER,
SERSERİ!
SWISS
HER ŞEY GÖZ AÇIP KAPAYANA KA-
DAR OLDU. AZ ÖNCE ELE GEÇİRDİ
ĞİM TABANCAYI ÇEKTİM...
SWISS
...VE TAM TETİĞE BAST-
IĞIM SIRADA BACAĞIMDA
KORKUNÇ BİR ACI
DUYDUM...
BANG
AH!
SENİ
KÖPEK
SOYU!
LANET OLSUN!
YO,
HAYIR!
BİR KEZ
DAHA KAÇMA-
NA İZİN
VEREMEM,
ALÇAK!..

BANG
AHHH!
SOYSUZ... KAHROLASI SOYSUZ!..
BANG
CANINA YANDIĞIM. HERİF DOKUZ CANLI SANKİ...
ISKALADIM! AMA ONU ELİMDEN KAÇIRMAMALIYIM. NE OLURSA OLSUN PEŞİNE DÜŞMELİ VE ONU YAKALAMALIYIM!..
AKSİ ŞEYTAN... NASIL DA ACIYOR...
AAHH!
NEYSE Kİ O DA YARALI... BENDEN HIZLI KOŞMASI İMKÂNSIZ...
BÖYLECE BACAĞIMDAKİ ACIYA ALDIRMAMAYA ÇALIŞARAK KÜÇÜK BİR BAYIRI TIRMANDIM...
BAŞARMALIYIM... ZAVALLI MAĞTİNEZ İÇİN BAŞARMALIYIM...
HER ADIMIM, HER HAREKETİM MÜTHİŞ ISTIRAP VERİYOR-DU...
...YÜZBAŞI STAFFORD VE DİĞER KURBANLARI İÇİN DE BAŞARMAK ZORUNDAYIM!
...BİRDEN, BİRKAÇ METRE İLERDE...
İŞTE O!..

NAZİ KATİLİ GÖRÜNCE YARAMI FALAN UNUTMUŞTUM!..
ŞİMDİ YAKALADIM SENİ... BU SEFER ELİMDESİN...

DUR, ALÇAK HERİF!

İŞİN BİTİK ARTIK... BİR YERE KAÇAMAZSIN!..

DUYDUN MU? İŞİN BİTİK DİYORUM!..

MİSTER NO'NUN SÖZÜ BU!..

ALLAH KAHRETSİN! YİNE NE GEMENİN NEME KAYBOLDU?

FAZLA UZAKTA OLAMAZ!..

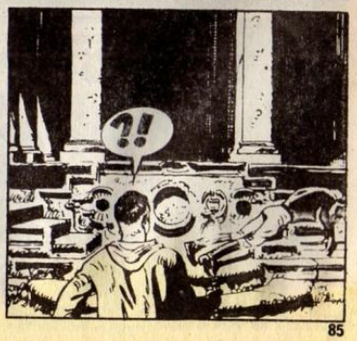
?!

SAKIN KIMILDAMA NAZİ KÖPEĞİ.. HAREKETLERİNE DİKKAT ET..!
TAMAM... ŞİMDİ YAVAŞCA KALKABİLİRSİN!..
SANA SÖYLÜYORUM... BENİ DUYUYOR MUSUN, YOKSA BU DA BAŞKA BİR NUMARA MI?
YOKSA GERÇEKTEN Mİ GEBERDİN, UĞURSUZ HERİF?!

... SAKIN BANA...
EVET LANET OLASI.. GERÇEKTEN DE ÖYLE..!
?
THUD
UH!
...ÖLDÜRDÜN ONU ALLAHIN CEZASI YANKİ!..
ERİCH ÖLDÜ!..
...ÖLDÜ!..
SOCK
UH!

LANET OLSUN!.. BİN DEFA LANET OLSUN!..
GEÇEN AKŞAM SENİ YİL-LANIN YAKININDA GE-BERTMEDİĞİM İÇİN BA-NA DA LANET OLSUN!
?
GEÇEN AKŞAM MI? AMA SEN.. SEN...
KİM OLDUĞUMU HÂLÂ ANLAMA-DIN MI YAN-Kİ?.
FAKAT... TABİİ... BU SES... BU SESİ TA-NIYORUM...
İŞTE KARŞINDAYIM YANKİ!.
SENİ CEHEN-NEME GÖNDER-MEDEN ÖNCE BANA İYİCE BAKABİLİR-SİN!..

OH, HAYIR!
CLAUDİA!..
TA KENDİSİ YANKİ!..
AMA NASIL OLUR? GÖZLERİ-ME İNANAMIYORUM. SEN HÂ? BU ACIMASIZ KATİLİN SUÇ ORTAĞI DEMEK SENDİN?
BAŞKA KİM OLABİ-LİRDİ?.
ONU BENDEN DA-HA İYİ KİM BİR KAMYONETE GİZ-LEYİP DİKKATİ ÇEKMEDEN EYLE-MİNİ GERÇEKLEŞ-TİREBİLİRDİ? İŞTE GÖTÜRE-BİLİRDİ?
... GÖREVİNİ TAMAMLA-DIKTAN SONRA YİNE AY-NI YOLDAN ONU EVİNİ-ZİN ALTINDAKİ YERAL-TI SIĞINAĞINA BAŞ-KA KİM GERİ GETİRE BİLİRDİ?

AMERİKAN ORDUSUNDAKİ ESKİ ESER KAÇAKÇILARINA YARDIM EDEN MEZAR HIRSIZLARI HAKKINDA BENDEN DAHA İYİ KİM BİLGİ TOPLAYABİLİRDİ?
CANINA YANDIĞIM!.
NE ZAMAN BİR MEZARIN SOYULDUĞUNU HABER ALSAM HEMEN ERİCH'E BİLDİRİYORDUM... O DA BİZDEN DAHA TEMİZLEMEK İÇİN FIRSATI KAÇIRMIYORDU...
KUZEYE DOĞRU ÇEKİLEN BİRLİĞİNDEN AYRI DÜŞTÜĞÜNDE, BU YÜZDEN TESLİM OLMAYIP GİZLENMEYİ TERCİH ETTİ...
ERİCH VATANINI SEVİYORDU... VE ONA, KENDİ YÖNTEMİYLE HİZMET ETMEYİ SÜRDÜRMEYE KARAR VERDİ!.
O CANİ HERİFİN CANI CEHENNEME!.
AMA ARTIK SERBESTSİN CLAUDIA... ARTIK ONUN ŞANTAJINA BOYUN EĞMEK ZORUNDA DEĞİLSİN!..
90
BABAN BANA HER ŞEYİ İTİRAF ETTİ... KARDEŞİNDEN VE YÜZBAŞI MAHLER'İN SİZİ NASIL YARDIM ETMEYE ZORLADIĞINDAN SÖZ ETTİ...
HEPSİ PALAVRA. KARDEŞİMİN ESİR DÜŞMESİ BU OLAYIN SADECE BAŞLANGICIYDI...
... AMA DAHA SONRA YAPTIĞIM HER ŞEYİ İSTEYEREK YAPTIM...
?
... ÇÜNKÜ SEVDİĞİM ADAMA YARDIM ETMEK İSTİYORDUM!.
NE?.. YANİ SEN... SEN VE MAHLER... BİRBİRİNİZİ...
EVET, BİRBİRİMİZİ SEVİYORDUK MİSTER NO VE AYNI İNANÇLARI PAYLAŞMAMIZ, BU DUYGUSAL İLİŞKİYİ DAHA DA GÜÇLENDİRMİŞTİ...
AMA CLAUDIA... O...O ADAM KATİLİN TEKİYDİ VE...
KAPA ÇENENİ!
91

KAPA ÇENENİ YANKİ!..
RATATATA
!

ERİCH BİR SAVAŞ - GİYDİ... SOYLU VE CESURDU, GERÇEK BİR ERKEKTİ...

MONTE CASSİNO MUHAREBESİ SIRASIN - DA SON DERECE ZOR KOŞULLARDA YİĞİTÇE ÇARPIŞMIŞTI...

.. AMA ONCA VAHŞETE VE UMUTSUZ - LUĞA RAĞMEN MANASTIRDAKİ SANAT HAZİNELERİNİN EMİN BİR YERE AŞINMASINI SAĞLAYACAK KADAR DA KÜLTÜRLÜ VE SANATSEVER BİR İNSANDI...

.. SİZ CAHİL İŞGALCİLERİN GÖZÜNÜZÜ BİLE KIRPMADAN YERLE BİR ETTİĞİNİZ O ASIRLIK MANASTIR...
MM...

ŞİMDİ DE İLKEL KORSANLAR GİBİ BURADAKİ ETRÜSK MEZARLA - RINI SOYUP TALAN EDİ - YORSUNUZ...

ERİCH'E BİRAZ DA BU YÜZDEN YARDIM ETTİM.. ÇÜNKÜ AMERİKALI HIRSIZLARLA ONLARIN YERLİ İŞBİRLİK - ÇİLERİNİ ÖLDÜRÜRSEK, ESKİ UY - GARLIĞIMIZA AİT İZLERİN YOK EDİLMESİNE SON VERECEĞİ - MİZE İNANIYOR - DUM...

PEKİ, ONCA VAHŞET NİYE CLAUDIA? YA O SAÇMA KILIK DEĞİŞTİRME - NİN ANLA - MI NEY...?
TUCHULCA MASKESİ Mİ? SÖYLE - YETİM...

BU BÖLGENİN HALKI HÂLÂ BÜYÜ VE HAYALET MASALLA - RINA İNANI - YOR...

İŞTE BU YÜZDEN ERİCH VE BEN, EFSANEVİ VE KORKUNÇ BİR KİŞİNİN VARLIĞININ, BU CAHİL MEZAR HIRSIZLARINI, MEZARLARDAN UZAK TUTACAĞINI DÜŞÜNDÜK...
EVET! AYNEN TAHMİN ETTİĞİM GİBİ...

PEKÂLÂ CLAUDIA... DOĞRUSU BENİ FENA KANDIRDIN. SENİ, BUNUN İÇİN KUTLAMAM GEREK...

GEÇEN GÜNKÜ O SEVGİ DOLU DAVRANIŞLARININ NEDENİNİ ŞİMDİ ANLIYORUM...

SEVGİLİNİN SIĞINAĞINA GİDEN YOLU BULMAK ÜZERE OLDUĞUMU FARKETMİŞTİN...
SOUHIT

BUNUN ÜZERİNE BENİ ORADAN UZAKLAŞTIRIP DİKKATİMİ BAŞKA YÖNE ÇEKMEK İÇİN KADINCA SİLAHLARA BAŞVURDUN...

DOĞRUSU HARİKA BİR İKİLİ OLUŞTURUYORSUNUZ. TABLOLARI KURTARAN AMA İNSANLARI KATLETMEKTEN ÇEKİNMEYEN DUYGUSAL BİR ENTELLEKTÜEL İLE İLK FIRSATTA BİR AMERİKAN ASKERİNİN KOLLARINA ATILAN, SOYLU BİR GENÇ KIZ...

YETEEER!
RATATAT

OLAYLARIN UMURUMDA DEĞİL... EVET, ERİCH VE BEN İYİ BİR ÇİFTİK... VE SEN BİZİ EBEDİYEN AYIRDIN PİS YANKİ!..
!

ONUN İÇİN SEN DE ÖLECEKSİN!..
HAYIR CLAUDIA... SAKIN YAPMA... DUR...

GEBER!

BİR SANİYE SONRA YOĞUN BİR MAKİNELİ ATEŞİ KULAKLARIMDA ÇINLADI...
... AMA HER NASILSA VURULMAMIŞTIM...
... BUNA KARŞILIK CLAUDİA'NIN YÜZÜ ACIYLA KASILMIŞTI...
BEN... BEN...
CANIMA YANDIĞIM... FAKAT NE...
UĞURSUZ YANKI... SENİ... SENİ...
?
RATATATATAA!

AHH!
CLAUDİA! CLAUDİA!
FAKAT KİM...
TUN
İYİ MİSİN DEAKE ?
YÜZBAŞI HAMLYN...
EVET, BENİM... UMARIM BU SEFER ÇALIŞMAMDAN ŞİKAYETÇİ OLMAZSIN...

GÖRÜNÜŞE BAKILIRSA TAM ZAMANINDA GELMİŞİZ...
ÖYLE... BİR SANİYE GECİKSEYDİK ŞU ANDA ÖBÜR DÜNYAYI BOYLAMIŞ OLACAKTIN MİSTER NO!
AMA... BENİ BURADA BULACAĞINIZI NEREDEN BİLİYORDUNUZ?

SENİN HER ZAMAN İDDİA ETTİĞİNİN AKSİNE BİZ İSTİHBARATÇILAR PEK DE APTAL SAYILMAYIZ...

GEÇEN GÜN BÜROMDAKİ DAVRANIŞLARIN DAN, BU OLAY HAKKINDA SÖYLEDİĞİN DEN DAHA FAZLA BİLGİN OLDUĞUNU ANLAMIŞTIM...

... VE BU YÜZDEN SENİ GİZLİCE GÖZETLEMEYE BAŞLADIK. ÖRNEĞİN BUGÜN ÖĞLENDEN BERİ SENİ ADIM ADIM İZLİYORDUK...
MM... KONT SİNİSBALDİ'NİN KÜTÜPHANESİNE KADAR MI?

DEDİM YA, ADIM ADIM PEŞİNDEYDİK. ARKANDA BIRAKTIĞIN CESETLERLE İLGİLİ SORUŞTURMA AÇILDIĞINDA, TANIKLIĞIMIZ İŞİNİ KOLAYLAŞTIRACAK!
CESETLER... EVET... ÖNCE KONT, SONRA DA O KAHROLASI NAZİ...

... ŞİMDİ DE CLAUDIA... OYSA ONU GERÇEKTEN SEVMEYE BAŞLAMIŞTIM...

... VE ONUN DA BENİ SEVDİĞİNİ SANMIŞTIM...
ALDIRMA MİSTER NO...

HAYDİ İÇ ŞUNDAN BİR YUDUM...
MM...

VÜCUDUNDA YETERİNCE YARA VAR... BİR DE GÖNÜL YARALARIYLA KENDİNE EZİYET ETME!..

BİRAZ DİŞİNİ SIK... AMBULANSI ÇAĞIRDIK, AZ SONRA SENİ KAMPA GÖTÜRECEĞİZ...
MM...

SAĞOLUN DOSTLARIM. HAYATIMI SİZE BORÇLUYUM...
TEŞEKKÜRE GEREK YOK MİSTER NO.
ÖNEMLİ DEĞİL AHBAP...
TABİİ YA.. BİR KADEH İÇKİ ISMARLARSIN, ÖDEŞİRİZ...

BİR KADEH Mİ? KADEHLER DOLUSU DEMEK İSTİYORSUN HERHALDE...
...BU OLAYI UNUTMAK İÇİN KADEHLER DOLUSU İÇMEM GEREKECEK...

ÇOK...ÇOK İŞ-MEM GEREKE-CEK...

HEPSİ BU! İŞTE, BENİM GİBİ BİR CAHİLİN "SERAMİK ÇÖMLEK" TERİMİNİ NASIL ÖĞRENDİĞİNİN HİKAYESİ BÖYLE!..
... GÜZEL BİR ESERİ İFADE ETMEK İÇİN KULLANILAN GÜZEL BİR SÖZCÜK...

HAYATIMDA ÖNEMLİ İZLER BIRAKAN BİR SÖZCÜK!.
MM...
!

BU MACERANIN SONU

YENİ MACERA

Esrarengiz Cinayetler

KORKUSUZ PİLOT MİSTER NO

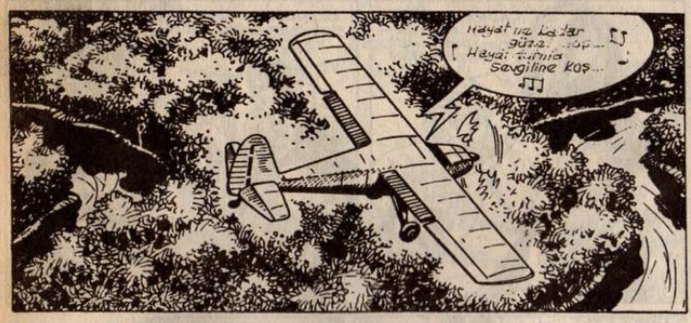

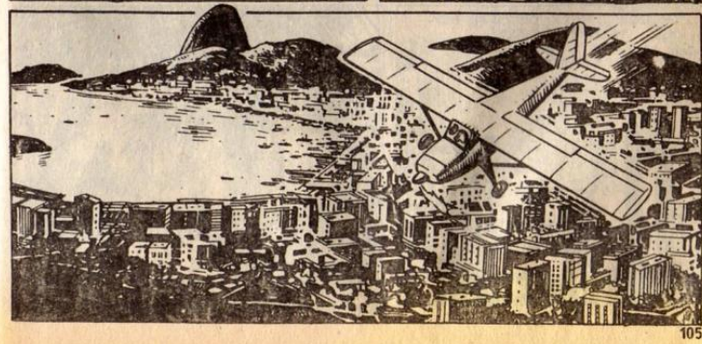

AYNI ANDA RİO'DA İSE KADER AĞLARINI ÖRÜYORDU...
EV BİRAZ İLERDE OLMALI... ŞU KÖŞEYİ DÖNÜNCE...
İŞTE, BURASI!..
KAPI AÇIK... BELKİ DE BENİ BEKLİYOR... TELEFONDA SESİ ÇOK ENDİŞELİYDİ...

RAMİRO... RODOLFO RAMİRO... BEN GELDİM!..
RAMİRO LÜTFEN... KONUŞMAMIZ GEREK...
SANIRIM... SANIRIM İKİMİZ DE TEHLİKEDEYİZ... RAMİRO!..
?!
AMAN TANRIM!..
ÖLMÜŞ... KAMIŞ TÜFEKLE ATILAN OKLA ÖLDÜRÜLMÜŞ... DEMEK YANILMAMIŞIM...

BİZİ ARIYORLAR. ÖNCE DE SOTO ... ŞİMDİ DE RAMİRO ... BURADAN HEMEN GİTMELİYİM ...
BENİ DE BULMADAN SAKLANMALIYIM ...
AMA NEREYE ? NEREYE GİDEBİLİRİM ?..
O SIRADA MİSTER NO'NUN UÇAĞI HAVAALANINA İNMİŞTİ ...
VROOOOMM
SENİ TAKSİYLE BIRAKAYIM ... NEREYE GİDECEKSİN ?
"CAUCHEİRO", YA BİRAKABİLİRSİN ...
TAXI
NEDİR BU "CAUCHEİRO" ?
LİMANDA KÜÇÜK BİR BAR ... ÖYLE LÜKS BİR YER SAYILMAZ AMA HIÇ DEĞİLSE ORAYA BORCUM YOK ...
YANİ BAŞKA BARLARA BORCUN MU VAR ?
ŞEY... PEK HATIRLAMIYORUM AMA ...
TAXI
R-271
... BREZİLYA'NIN YARISINA BORÇLU OLDUĞUMU DÜŞÜNÜRSEK OLSA RA PEK ŞAŞMAM ...
HA'HA!'HA!
AYNI ANDA ...
BAR
CABOCHEIRO

ŞURADA DURUP BİR ŞEYLER İÇEYİM... BOĞAZIM KURUDU...
CERVEJA
KİMSELER YOK... BÖYLESİ DAHA İYİ...
İYİ GÜNLER SENYOR?..
GÜNAYDIN
UH!
NE ARZU EDERSİNİZ?
BANA BİR DAİKİRİ (*) GETİR... AMA BUZLU OLSUN!
(*) ROMLA YAPILAN BİR KOKTEYL...
BU SIRADA DIŞARDA...
CAUCHEIRO
SCREE
CAUCHEIRO
NEDEN DURDUN PALILO?
SANA BİR ŞEY GÖSTERMEK İSTİYORUM...
PS-753
NEDİR O?
ZENCİ İKİZLER... KIZLAR BİRBİRLERİNE ÇOK BENZİYORLAR...
PÖH.. ZENCİLERDEN HOŞLANMAM.. ÇOK ŞEYDİRLER..
SİYAH MI? HA! HA!

EVET, SİYAH! HA! HA!
HAH! HA! HA!..
?!
SİZ İNGİLİZLER ÇOK TUTUCUSUNUZ. OYSA BİZ DAHA AÇIKGÖRÜŞLÜYÜZ. EN AZINDAN BAZI KONULARDA...
BURANIN BİRASI NASILDIR?
BERBAT... AMA BİZİM ULUSAL İÇKİMİZ BU DEĞİL... EĞER BU LİKEYE ÖZGÜ BİR ŞEY İSTERSEN KAŞAÇA İÇECEKSİN..
ŞU ALKOL BOZUNTUSU MU? HİÇ BEĞENMİYORUM!
SÖYLESENE KUZUM, ŞU DÜNYADA BEĞENDİĞİN BİR ŞEY VAR MI SENİN?
EVET... İNGİLTERE!..

SİZE NE İKRAM EDEBİLİRİM BEYLER?
İKİ BİRA... AMA SEN GETİRME, KIZLARI GÖNDER...
SİZİ İSTİYORLAR...
!
SEN GİT BONİTA... O ADAMI GÖRMEYE TAHAMMÜL EDEMİYORUM...
SANKİ BENİM HOŞUMA GİDİYOR! ELİMDEN GELSE ŞU ŞİŞEYİ KAFASINDA KIRARDIM...

ONLARI TANIYOR MUSUN?
SADECE BİRİNİ... ADI PAULO SOARES... MUZ ŞİRKETİNİN SAHİBİ LUİS ALFONSO SOARES'İN OĞLU...
AŞAĞILIK ADAMIN BİRİDİR. BURADA NE ARADIĞINI MERAK EDİYORUM..
BAKSANA! NEDEN SEN VE KARDEŞİN BU AKŞAM DÜKKÂNI KAPATIP BİZİMLE DANSA GELMİYORSUNUZ?
BEN BEYAZLARLA DANS ETMEM.!.
CERVEJA
CARIO
HA!HA! LAFA BAK, BEYAZLARLA DANS ETMEZMİŞ... BÖYLE HAZIRCEVAP KIZLARA BAYILIRIM..
AYNI ANDA...
KÖŞEDE DURUVER!..

PARTİYE GELMEK İSTERSEN, ADRESİMİ BİLİYORSUN...
EVET AMA BENİM İŞİM BELLİ OLMAZ...
HEY, NE YAPIYORSUN? BREZİLYA'NIN EN ZENGİN ADAMIYLA BAŞIMI DERDE SOKACAKSIN!
OH, ŞEYTAN GÖRSÜN YÜZÜNÜ!.
ŞURAYA BAK... ZİYARETÇİMİZ VAR!..
TROPİKAL HAYVANLARDAN GÜZEL BİR ÖRNEK.. AMA BEN ÖRÜMCEKLERDEN NEFRET EDERİM...
BU KEZ SENİNLE AYNI FİKİRDEYİM...

TLAK
TUNK
BREZİLYA'DA BU YARA-TIKLARIN MÜŞTERİSİ ÇOKTUR AMA ORMANDA... ŞEHİRDEKİ BARLARDA DEĞİL...
İNGİLİZ DOSTUMA KARŞI BENİ REZİL ETTİNİZ...
!
ÖRÜMCEKLERİN MASALARDA DOLAŞMASINA GÖZ YUMAR-SAK ÜLKEMİZ HAKKINDA NE DÜŞÜNÜR? ONU NE BİÇİM YERE GETİRDİĞİMİ SA-NACAK...
ARKADAŞININ NE DÜŞÜNDÜĞÜ UMU-RUMDA BİLE DEĞİL..!
COLA
BURAYI BEĞENMEDİYSE-NİZ İŞTE KAPI ORADA..!
?!
HA!HA! YA BUNU SANA YEDİRİRSEM?. EVET BUNU YAPABİLİRİM.. HEM BELKİ DE HOŞUNA GİDER...
!
YA BEN TETİĞE BASIP BEYNİNE BİR KURŞUN SIKARSAM SEN NE DERSİN?
!
?!
MİSTER NO?!
MEMNUN BONITO! DÖNÜŞÜMÜ KUTLA-MAYI SONRAYA BIRAKALIM İSTERSEN. ÖNCE SUNUN SURATINI GÖRE-YİM...

SEN DE KİMSİN? NİYE KENDİ İŞİNE BAKMIYORSUN?
BAKIYORUM YA! BEN BAŞKALARI İÇİN ÇALIŞMAYA VE SENİN GİBİ HIR ÇIKARMAYA BAYILIRIM...

PÖH.. ELİNDE SİLAHLA KABADAYILIK TASLAMAK KOLAY!.

EVET, BIÇAKTAN DAHA KOLAY... HAYDİ, BIRAK ONU ELİNDEN!..
CALCHEIRO

AFERİN... ŞİMDİ DE BEN TABANCAMI KILIFINA KOYUYORUM...

BÖYLECE EŞİT SILAHLARA SAHİBİZ. MEMNUN OLDUN MU?
YUMRUK YUMRUĞA ÖYLE Mİ? SEN BİLİRSİN!..
CERVEJA

PARÇALAYACAĞIM SENİ!..
SAHİ Mİ?
SWISS

AL BAKALIM!
SOCK

HAYDİ MİSTER NO! GÖSTER ŞU SERSEME GÜNÜNÜ!..
REİNALDO, GÖZÜNÜ ARKADAŞINDAN AYIRMA...

MERAK ETME.. O BİR ŞEY YAPMAYACAK... ÖYLE DEĞİL Mİ İNGİLİZ?..
!!

OUCH!
THUMP
SÜRÜNDÜRECEĞİM SENİ KÖPEK SOYU!..
CERVEJA

CANIMA YANDIGIM!..
YERLERDE SÜRÜNÜP AYAKLARIMA KAPANA-CAKSIN..!
SMACK
LANET OLSUN!..
?!
ARTIK...
...YETER!
CERVEJA
CAROCA
THUD
AAAH!
KAHROLASI SERSERI!..
BU ILTIFATINI AYNEN IADE EDIYORUM!..
CERVEJA
CAROCA
!
HEM DE FAIZIYLE!..
THUNK
UH!
BIÇAĞA DIKKAT ET, MISTER NO!

BENİ SIRTIMDAN YURMAK HOŞUNA GİDERDİ DEĞİL Mİ ?
NE YAZIK Kİ BEN ÖRÜMCEK DEĞİLİM. AYRICA BIÇAĞA DA ALERJİM VARDIR...
ONA İYİ BİR DERS VERDİN MİSTER NO!..
HENÜZ BİTMEDİ... ŞİMDİ BU USLU ÇOCUK ÖZÜR DİLEYECEK, ÖYLE DEĞİL Mİ ?
UĞURSUZ GRİNGO... ASLA!..
ASLA, ASLA DEME AHBAP... ACELE ETSEN İYİ OLUR...
...ZİRA BAKARSIN BU ÖRÜMCEĞİ SANA YEDİRMEYE KALKARIM!..
!
122

HAYDİ, BENİMLE BİRLİKTE TEKRARLA... "YALVARIRIM, LÜTFEN BU İĞRENÇ ÖRÜMCEĞİ BANA YEDİRME!"
BEN... BEN...
CERVEJA
CARIOCA
YALVARIRIM... LÜTFEN BU... İĞRENÇ ÖRÜMCEĞİ... BANA YEDİRME...
HA! HA! HA!..
AFERİN... ŞİMDİ DE HANIMLARDAN ÖZÜR DİLE VE BİR DAHA BURAYA AYAK BASMAYACAĞINA SÖZ VER...
ÖZÜR DİLERİM... BAYANLAR... SÖZ VERİYORUM... BİR DAHA BURAYA... GELMEYECEĞİM...
123

ŞİMDİ İKİNİZ DE DEFOLUN BAKALIM !..
GEL PAUL... GİDELİM BURADAN !..

GAYRET ET...

GEBERTECEĞİM ONU... BU İŞ BURADA BİTMEYECEK...
SAKİN OL DOSTUM... EN İYİSİ OLANLARI UNUTMAK...
BAR

UNUTMAK MI ? POLİSE GİDİYORUM, O HERİFİ TUTUKLATTIRACAĞIM...
PS-753

... HAPİSLERDE SÜRÜNDÜĞÜNÜ GÖRMEK İSTİYORUM, KÖPEK SOYUNUN !..
VRRNGHH

KAVGA ETTİĞİN ADAM KİMDİ BİLİYOR MUSUN ?
HAYIR... BİLMEK DE İSTEMİYORUM...

YİNE DE BİLSEN İYİ OLUR MİSTER NO...

MUZ KRALI LUİS ALFONSO SOARES'İN OĞLU... KORKARIM BAŞIN DERTTE MİSTER NO...
NE ZAMAN DEĞİL Kİ?..

AMA ASIL MİDEMİ BULANDIRAN BABASINA GÜVENİP HAVA ATANLARDIR...

HER NEYSE HEPSİ GEÇTİ... ARTIK RİO'YA DÖNÜŞÜMÜ KUTLAYABİLİRSİNİZ KIZLAR... HEM DE VİSKİYLE..!
İŞTE SANA BİR ŞİŞE VİSKİ... AMA BAŞKA YERDE İÇ...

EVET, MİSTER NO, BU İŞ ŞAKA DEĞİL... O ADAM POLİSLE GERİ DÖNECEKTİR...
İNAN BİZE!..
PEKÂLÂ, PEKÂLÂ... GİDİYORUM AMA SADECE SİZE BİR SORUN ÇIKMASIN DİYE!..

ŞEY- AFFEDERSİNİZ BAYIM... SİZE BİR ŞEY SÖYLEYEBİLİR MİYİM?
SÖYLEYİN BAKALIM, YALNIZ FAZLA UZUN OLMASIN.. ANLAŞILAN ZAMANIM KISITLI...

BAKIN BEN YALNIZ KONUŞMAYI TERCİH EDERİM...
NASIL İSTERSENİZ. O HALDE POLİS GELMEDEN DIŞARI ÇIKALIM..!

GÖRÜŞÜRÜZ MİSTER NO.!
GELECEK SEFER GÜZEL BİR PARTİ VERİRİZ. KAVGASIZ VE ÖRÜMCEKSİZ!..

ANLAŞTIK KIZLAR. HOŞÇAKALIN!

EVET, NE DİYECEKTİNİZ? PEK İYİ GÖRÜNMÜYORSUNUZ..
HAYIR... BEN İYİYİM... KONU BU DEĞİL..
BAR
CAUCHEMAR

O ADAMLA NASIL DÖVÜŞTÜĞÜNÜZÜ GÖRDÜM. BECERİKLİ BİRİNE BENZİYORSUNUZ...

BEN.. SİZDEN BİR RİCADA BULUNACAĞIM...
SİZİ DİNLİYORUM... SÖYLEYİN..

ACABA... ACABA BENİMLE BİZLİKTE GELEBİLİR MİSİNİZ?
GELMEK Mİ? NEREYE?

TAM BİLEMİYORUM. BELKİ BİR OTELE... EVET EN İYİSİ BU... EVE DÖNMEK İSTEMİYORUM...
NEDEN?

BEN... TEHLİKEDE OLDUĞUMU SANMIYORUM... EVET, HAYATIM TEHLİKEDE...
MMM... SİZİ TEHDİT EDEN BİRİ Mİ VAR?

ŞİMDİ AÇIKLAYAMAM... EĞER BANA EŞLİK EDER, KİMSENİN BİZİ İZLEMESİNE FIRSAT VERMEZSENİZ SİZE İYİ PARA VERİRİM...
PEKÂLÂ... AMA BANA ÖYLE GELİYOR Kİ BAŞIMA YENİ BİR DERT ALIYORUM. NE TARAFA GİTMEK İSTİYORSUNUZ?.
FARKETMEZ... KALABALIK VE AYDINLIK OLAN BİR YERE.. HERHANGİ BİR OTELE...
KARANIZ BİRAZ KARIŞIK GALİBA...
BENİM BAŞIMA GELENLER SİZİN DE BAŞINIZA GELSEYDİ, SİZ DE ÖYLE OLURDUNUZ...
HAY ALLAH! EĞER YARDIM ETMEMİ İSTİYORSANIZ BİR ŞEYLER ANLATMALISINIZ.. DAHA KİM OLDUĞUNUZU BİLE BİLMİYORUM...
BUGÜN BİR DOSTUMU GÖRMEYE GİTTİM.. VE ONU ÖLÜ BULDUM. ÖLDÜRÜLMÜŞ... ŞİMDİ DE BENİ ÖLDÜRECEKLER.. SONRA DA DİĞERLERİNİ...
?!

BİR DAKİKA! SİZ BİR CİNAYETTEN SÖZ EDİYORSUNUZ. NEDEN POLİSE GİTMEDİNİZ?
HAYIR, POLİS OLMAZ... ONLAR..
OHH...
HEY! NEYİNİZ VAR?
HAYIR...
?!
VAY CANINA!..
HAVADA NE BİR SES NE BİR IŞILIK DUYULMUŞTU... OYSA YABANCI, ESRARENGİZ BİR GÜÇLE VURULMUŞ GİBİ YERE YUVARLANDI...
CANINA YANDIĞIM!..

BİR KAMIŞ OKU... JİVARO OKU... HEM DE ZEHİRLİ...
MİSTER NO GÖZLERİYLE ÇEVRESİNİ TARADI AMA SOKAK BOŞTU, YARDIM İSTEYECEK KİMSE YOKTU...
LANET OLSUN... BİR ŞEYLER YAPMALIYIM... AMA KORKARIM ARTIK ÇOK GEÇ...
OK ATARDAMARA SAPLANMIŞ... ZEHİR HIZLA YAYILIYOR...
GERÇEKTEN DE ADAM ÖLMEK ÜZEREYDİ. SON NEFESİNDE DUDAKLARINDAN BİR KELİME DÖKÜLDÜ...
CURU...

ÖLDÜ... AMA NE DEDİ? CURU MU? NE DEMEK ACABA?
NEYSE BUNU DÜŞÜNECEK ZAMANIM YOK... BU ZAVALLI ADAMI ÖLDÜREN HER KİMSE, BENİ DE VURABİLİR...
YUKARIDA BİR GÖLGE VAR...
HEY!
DUR YOKSA ATEŞ EDERİM!

FAKAT BİR SANİYE SONRA ORADA KİMSE YOKTU...

KAÇTI.. SAÇMA OLMAYACAĞINI BİLSEM, ONUN BİR YERLİ OLDUĞUNU SÖYLEYEBİLİRİM...

BELKİ CÜZDANINDA KİMLİĞİ VARDIR... BELKİ "CURU" NUN NE ALMAYA GELDİĞİNİ DE ÖĞRENEBİLİRİM...

VROARR

BİR DAKİKA... GELENLER VAR...

NİTEKİM...

VROARRR

CANIMA YANDIĞIM...!

BAKIN... İŞTE O.. BANA SALDIRAN AMERİKALI!

TUTUKLAYIN ONU RAMOS.! YİNE OLAY ÇIKARTMIŞ... BAKSANIZA YERDE BİRİ YATIYOR...

ÖLMÜŞ.! MUTLAKA BU ÖLDÜRMÜŞTÜR... BAŞKASI OLAMAZ!..

ŞU SERSEMİ NEDEN SUSTUR. MUYORSUNUZ?

İŞTE GÖRDÜNÜZ MÜ? YİNE BENİ KIZDIRIYOR.!..

SAKİN OLUN BAY SOARES... BIRAKIN BEN HALLEDEYİM...

İYİ OLUR. SESİ KULAĞIMI RAHATSIZ EDİYOR.(.

BU ADAM ÖLMÜŞ MÜ?
EVET...

OLAYLA İLGİLİ NE BİLİYORSUNUZ?
ÇOK AZ ŞEY... ADINI BİLMİYORUM. ONUNLA BİR BARDA KARŞILAŞTIK. KENDİSİNE EŞLİK ETMEMİ İSTEDİ.

KORKUYORDU. BİRİNİN KENDİSİNİ ÖLDÜRMEK İSTEDİĞİNİ SÖYLEDİ... VE BİRDEN YERE DÜŞTÜ...

BOYNUNDA KÜÇÜK BİR OK VARDI. ZEHİRLİ BİR OK...
ZEHİRLİ OK MU? MMM...

ŞU DAMIN ÜZERİNDE BİRİNİ GÖRÜR GİBİ OLDUM. KAMIŞ TÜFEĞİ KULLANAN BİR YERLİ OLABİLİR...
?!

BİR YERLİ Mİ? HEM DE RIO DE JANEİRO'DA MI?
PALAVRA BUNLAR. ADAMI BU ÖLDÜRDÜ!..

HA! HA! HA! ŞEHİRDE BİR YERLİ HA?..
HEM DE KAMIŞ TÜFEĞİ OLAN BİR YERLİ! HA! HA!

DİNLEYİN, İNANMAK BELKİ ZOR AMA SİZE GERÇEĞİ SÖYLEDİM...
BU KADAR ŞAKA YETER GRİNGO.. NELER OLDUĞUNU SANA BEN SÖYLEYEYİM!..

PARASINI ÇALMAK İÇİN BU ZAVALLIYI ŞEN ÖLDÜRDÜN... CÜZDANI HÂLÂ ELİNDE...
HAYIR, CANINA YANDIĞIM!..

CÜZDANI, KİMLİĞİNE BAKMAK İÇİN ALDIM... ADINI ÖĞRENMEK İSTİYORDUM...
BUNU BAŞKASINA ANLATMESİN DOSTUM!

SENİ TUTUKLUYORUM...

HAYIR! BÜYÜK BİR YANLIŞLIK YAPIYORSUNUZ!..
BELKİ AMA BUNA YARGIÇ KARAR VERECEK... HAYDİ AT SİLAHINI GRİNGO...
PUAH!
ŞEYTAN ÇARPSIN!
ÇEKİLİN YOLUMDAN!
SOCK!
YAKALADIM ONU!..
!
PUXA VİDA- KAÇ KİŞİ BİR ADAMLA HALÂ BAŞA ÇIKAMADINIZ!
THUD!

!
OOH!
THUD
OLDUKÇA KUVVETLİYMİŞ... TABANCASINI ALIN, KELEPÇELERİ TAKIN...
BİR DAHA GÖRÜŞMEMEK ÜZERE GRİNGO!..
UH...
AKSİNE GÖRÜŞMEK ÜZERE, YILAN SOYU.. ÇOK YAKINDA YİNE GÖRÜŞECEĞİZ!..

SİZ BURADA KALIN... BİR CANKURTARAN GÖNDERİRİM!.
BAŞÜSTÜNE TEĞMEN!.
MERKEZE GİDİYORUZ!.
BAŞIM İYİCE BELADA... NEDENSE BÜTÜN DERTLER BENİ BULUYOR...
TEŞEKKÜRLER BAMOS. BANA ÇOK YARDIMCI OLDUĞUNU BABAMA SÖYLEYECEĞİM.
SAĞOLUN SENYOR SOARES!..
VROOM

CANINA YANDIĞIM... OLAN-LARA BAKILIRSA KÖTÜMSER OLMAMAK ELDE DEĞİL...
ANLAŞILAN LUİS ALFONSO SOARES'İN OĞLU POLİSE HER İSTEDİĞİNİ YAPTIRTIYOR... EĞER YARGIÇLAR DA BÖYLEYSE HAPI YUTTUK DEMEKTİR...
...VE BU HİÇ HOŞUMA GİTMİYOR...
HAYDİ... MERKEZE GELDİK...
OH... BENSE BÜYÜK OTEL'E GELDİĞİMİZİ SANMIŞTIM...
ŞİMDİ GİDİP KOMİSERİ GÖRELİM...

SİZ BURADA BEKLEYİN... BEN HABER VEREYİM...
DURUMUNU İYİ GÖRMÜYORUM GRİNGO...
HAKLISIN AMBAP!.
O SAÇMA YERLİ HİKÂYESİ YERİNE DAHA İYİ BİR MASAL UYDURAMAZ MIYDIN?
NE YAPARSIN, İNSANIN HAYALİ GENİŞ OLURSA BÖYLE OLUR!
SEN DALGA GEÇ BAKALIM. BİRAZDAN ŞAKA YAPACAK HALİN KALMAZ... KOMİSER DERİNİ YÜZECEK...
SERT BİRİ DESENS...
HEM DE NASIL. BU GÜNE KADAR KİMSE YÜZÜNÜN GÜLDÜĞÜNÜ GÖREMEMİŞTİR... ONUN KADAR SERTİ YOKTUR...
MM... BELKİ VARDIR...
140
... MESELA BEN... BAZI DURUMLARDA ÇOK SERTİMDİR!.
?!
FLAP
ÜZGÜNÜM AMBAP, AMA SESİNİ ÇIKARMAMANI VE BİR NUMARA YAPMAMANI TAVSİYE EDERİM...
TANRIM... A... ATEŞ ETME...!
SAKİN BENİ ZORLAMA...! HAYDİ ŞİMDİ TEĞMENİN GİRDİĞİ ODAYA GİR...
ACELE ET...
SELAM, BEYLER...
PUKA VİDA!.
?!
141
SAKİN OLUN BEYLER. O ZAMAN BEN DE SAKİN OLURUM!.
BE-BENİ GAFİL AVLADI... BENİM SUÇUM YOK!.
BUNA GÖZ YUMAMAM. BEN...
DİKKAT EDİN EFENDİM... BU ADAM ÇOK CİDDİ... ZATEN BİRİNİ ÖLDÜRDÜ... HER AN ATEŞ EDEBİLİR!.
DİLEDİĞİNİZ GİBİ DÜŞÜNÜN... SEN, ŞU KELEPÇELERİ...
NE... NE YAPAYIM TEĞMENİM?
DEDİĞİNİ YAP... NASILSA UZAĞA GİDEMEZ!.
SAHİ Mİ? AYNI FİKİRDE DEĞİLİM!.
UMARIM BİR DAHA KARŞIMA ÇIKMAZSIN TEĞMEN... ONUN İÇİN SON KEZ SÖYLÜYORUM... BEN KATİL DEĞİLİM!.
MANALIS POLİSİ DE KAÇ DEFA HAKKIMDA YANILMIŞTI. AMA RİO'DAKİ POLİSLER DÜŞÜNMEYE PEK ALIŞIK DEĞİL GALİBA... ZİRA SİZİN YERİNİZE SOARES GİBİLERİ DÜŞÜNÜYOR!..
142
O YÜZDEN YOLLARIMIZ BURADA AYRILIYOR... HER ŞEYE RAĞMEN ADALETE İNANIYORUM... AMA SİZİNKİNE DEĞİL!.
ŞİMDİ HEPİNİZ İÇERİ GİRİN BAKALIM!.
KAÇAMAZSIN GRİNGO! KURTULACAĞINI SANMA!..
EN AZINDAN DENERİM... NE YAPARSIN, HUYUM BÖYLE... KOLAY PES ETMEM!.
AYRICA İŞLEMEDİĞİM BİR SUÇ YÜZÜNDEN SİZİN PİS HAPİSHANELERİNİZDE BİR DAKİKA BİLE KALMAYI DÜŞÜNMEM...
BİR DAKİKA MI? ÖMÜR BOYU KALACAKSIN!.
TRANK
DAHA ÖNCE POSTUNU DELDİRTMEZ SEN TABİİ!..
143

VE BÖYLECE...
ONU MUTLAKA DURDURMALIYIZ!..
TUM
KİLİDE ATEŞ ETSENE SERSEM!..
BANG
TUMP
AŞAĞI ATLAMIŞ OLMALI!..
!!!!HHH!
DURDURUN... YAKALAYIN O ADAMI..!

ATEŞ... ATEŞ EDİN!.
?
!
APTAL HERİFLER!
BANG BANG
ZIP
ZIP
!!!!HH!
PUXA VİDA!

BÜTÜN BİRLİKLERE ALARM VERİN... BEŞ KİŞİ BENİMLE GELSİN, ONU YAKALAMALIYIZ!..

BU ARADA MİSTER NO, KENTİN YOĞUN TRAFİĞİNE DALMIŞTI...
POT
BEE
BEB
BEB
POT
BEE
POT
SCREE

PUXA VIDA... BU DELİ DE KİM ?
POLICIA

FIUUUH!

CADDELERİ DÖRTNALA GEÇEN ÇILGIN SÜVARİYE ARABALAR KLAKSON ÇALIYOR, POLİSLER DÜDÜK ÖTTÜRÜYOR, SÜRÜCÜLER AVAZ AVAZ BAĞIRIYORDU...
FIIII
BEP-BEP
POT
POT
POT
SCREEE

ÇEKİLİN KENARA... YOLU AÇIN!..
SCREEE

AZ SONRA TALİ YOLLARDAN BİRİNDE...
SAĞOL DOSTUM, ÇOK YARDIMCI OLDUN, AMA ARTIK AYRILMALIYIZ...

GÜZEL... ŞU ANDA BÜTÜN POLİSLER BİR ATLININ PEŞİNDELER...

... OYSA BEN TRAMVAYLA GİDECEĞİM...

BOTAFOGO-ANDARAI

ŞİMDİ NE OLACAK ? UÇAĞIMA GİDEMEM, ÇOKTAN EL KOYMUŞLARDIR!..

MORENA'NIN DAVETİNİ KABUL ETMEK ZORUNDAYIM. ONU DA BU İŞE BULAŞTIRMAK İSTEMEM... AMA BAŞKA ÇAREM YOK...

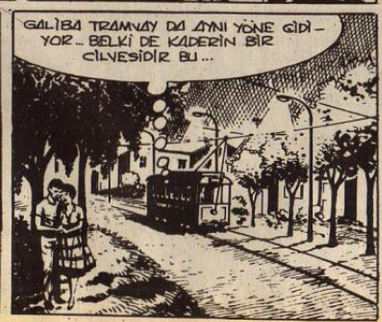
GALİBA TRAMVAY DA AYNI YÖNE GİDİYOR.. BELKİ DE KADERİN BİR CİLVESİDİR BU...

ON BEŞ DAKİKA SONRA...

YANLIŞ HATIRLAMIYORSAM MORENA'NIN EVİ BURADA OLMALI...

ÖYLE BİR BELAYA BULAŞTIM Kİ, İÇİNDEN NASIL ÇIKACAĞIMI BİLMİYORUM. NEYSE BİRAZ DAHA DÜŞÜNÜRSEM AKLIMI KAÇIRABİLİRİM...

EN İYİSİ UZUN BOYLU PLAN YAPMADAN ŞU ANI YAŞAMAK... GALİBA İYİMSER OLMANIN SONUCUNU GÖRMEYE BAŞLADIM...

MORENA'NIN EVİ BURASI.. PARTİ HÂLÂ DEVAM EDİYOR... FAKAT NE ÇALIYOR BÖYLE?.

EVET... ESKİ BİR ŞARKI... DAVET-
LİLERİN ARASINDA MÜZİKTEN ANLA-
YAN BİRİ VAR GALİBA... NE YAZIK Kİ
ONLARA KATILAMAM...
MORENA'NIN KONUKLARINA
GÖRÜNMESEM İYİ OLUR. YARINKİ
GAZETELERDE RESMİM
ÇIKABİLİR...
BUNUN İÇİN ÖN KAPIDAN VAZGE-
ÇİP BAŞKA BİR GİRİŞ BUL-
MALIYIM...
İŞTE...
AÇLIKTAN VE
UYKUSUZLUK-
TAN BİTKİN DÜŞ-
TÜM, BAKALIM
ÇIKABİLECEK
MİYİM?!
GÜZEL... ŞİM-
Dİ AŞAĞI...

CANINA YANDIĞIM!
EVE BAK!
A cigarette that wears UPS-tick traces...
BÖYLE BİR EVE SA-
HİPKEN MORENA NEDEN
ZENGİN BİR ADAMLA
EVLENMEK İSTİ-
YOR SANKİ?
ZENGİNLERİN KAZANDIKÇA DAHA
FAZLASINA SAHİP OLMAK İSTEDİK-
LERİ DOĞRU DEMEK!.

...A tinkling piano in the next apartment...
-- BENİM İÇİN GERÇEKTEN YARARLI BİR GEZİ OLDU .MANAUS'DA ÇOK İLGİNÇ İNSANLAR TANIDIM...

SAHİ ,MİSTER NO ADINDAKİ AMERİKALI BİR PİLOTTAN SÖZ EDİLDİĞİNİ DUYDUN MU ?

CANINA YANDIĞIM... MORENA BU..YANINDAKİ ZÜPPE DE KIZA NASIL YİYECEKMİŞ GİBİ BAKIYOR...

ŞİMDİ KENDİME OTURACAK BİR YER BULMALIYIM...

BİRDEN MİSTER NO'NUN GÖZÜ, KONUKLAR İÇİN HAZIRLANMIŞ MASAYA TAKILDI...

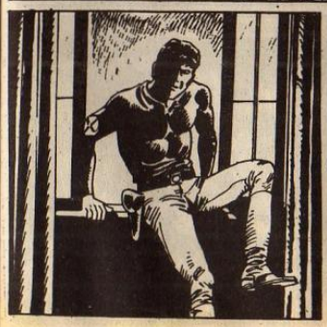

BURASI MORENA'NIN YATAK ODASI OLMALI...

GÜZEL... BAŞIMI SOKACAK BİR YER DE BULDUM... DAHA NE İSTERİM?..
ŞİMDİ BÜTÜN DERTLERİ UNUTUP İÇMEYE BAKMALIYIM..
MORENA BENİ BURADA GÖRÜNCE NE YAPACAK ACABA? UYUMAMAM LAZIM.. MORENA KARANLIKTA BİR GÖLGE FARKEDİP KORKABİLİR... UYANIK KALMALIYIM...
FAKAT BÜTÜN GAYRETLERE RAĞMEN MİSTER NO ÇOK GEÇMEDEN DERİN BİR UYKUYA DALDI...
ARADAN İKİ SAAT GEÇMİŞTİ... PARTİ BİTMİŞ, BÜTÜN DAVETLİLER GİTMİŞTİ...

MİSTER NO GELMEDİ. ÇOK YAZIK...
SCREEE
LİMANDAKİ O BERBAT MEYHANEDE SIZIP KALMIŞTIR MUTLAKA...
NE ZEVK ALIR ÖYLE YERLERDEN?
OH, TANRIM!
?! NE OLDU? KİM VAR ORADA?..

MİSTER NO ! NE ARIYORSUN BURADA ?
ŞEY... BEN... BİRAZ ŞEKERLEME YAPAYIM DEMİŞTİM VE...

NE DEMEK BU ? NE ZAMAN GELDİN ?
TAM HATIRLAMIYORUM AMA BİR-KAÇ SAAT OLDU...

PEKİ İÇERİ NASIL GİRDİN?
BAHÇE DUVARINDAN ATLADIM, SONRA DA, PENCEREYE TIRMANDIM...

İYİ AMA NEDEN HERKES GİBİ KAPININ ZİLİNİ ÇALMADIN ?
ÇÜNKÜ BURADA KONUK OLARAK DEĞİL...

... KAÇAK OLARAK BULUNUYORUM... POLİS PEŞİMDE!..
?!

YANİ BU KADAR KISA ZAMANDA BAŞINI DERDE Mİ SOKTUN ?
HEM DE TAHMİN EDEMEYECEĞİN KADAR KÖTÜ !.

SENİN GİBİ BİRİNDEN DE BU BEKLENİRDİ... PEKİ NE İŞLER KARIŞTIRDIN?..
BİR SÜRÜ ŞEY AMA İNAN BENİM SUÇUM YOK !.

NEYSE, ŞİMDİ OTUR VE BENİ DİNLE... BANA YARDIM EDEBİLMEN İÇİN HER ŞEYİ AÇIKLAYACAĞIM...

MİSTER NO BAŞINA GELEN İLGİNÇ OLAYLARI KISACA ANLATTI... PAULA SOARES'LE KAVGASINI, ESRARENGİZ YABANCININ ÖLÜMÜNÜ, POLİSİN TUTUKLAMASINI VE KAÇIŞINI...

MORENA SESSİZCE ONU DİNLERKEN BAKIŞLARINDA TELAŞLI BİR İFADE OKUNUYORDU. DÜŞÜKLARI SANKİ ONA BİR ŞEY HATIRLATMIŞTI...

MİSTER NO SÖZLERİNİ BİTİRDİĞİNDE...
ÇOK GARİP.. O YABANCININ ÖLMEDEN ÖNCE ANLAŞILMAZ BİR KELİME MIRILDANDIĞINI SÖYLEDİN...
EVET...

TAM OLARAK NE DEDİ, HATIRLIYOR MUSUN ?
ELBETTE.. "CURU" DEDİ...

CURU MU? AMA ÖYLEYSE...
ÖYLEYSE NE? ANLAMINI BİLİYOR MUSUN ?

HAYIR... AMA DAHA ÖNCE BİR YERDE DUYMUŞTUM...
NE ZAMAN ?

SENİ TANIMADAN ÖNCE.. RİTA DE SOTO ADINDAKİ ARKADAŞIMIN ÇİFTLİĞİNDE MİSAFİRDİM... BABASI MANUEL DE SOTO İDİ...

ONU BEN DE TANIRDIM... İKİ AY ÖNCE YILAN SOKMASI YÜZÜNDEN ÖLDÜ...
ÖYLE DİYORLAR AMA İŞİN ASLI BAŞKA MİSTER NO.!

" MANUEL DE SOTO, KÖLE TİCARETİ YAPAN BİR AİLEDEN GELİYORDU.. KENDİNİ BEĞENMİŞ VE KATI BİR ADAMDI... "

" YANINDAN HİÇ AYIRMADIĞI İKİ TANE VAHŞİ KÖPEĞİ VARDI.. "

" KOYDUĞU KURALLARA UYMAYAN KÖLELERİ BU VAHŞİ HAYVANLARA KOVALATTIRDI... "

" BUNU SIRF EĞLENMEK İÇİN YAPTIĞI DA OLURDU... "
HA! HA! HA!..

" KARDEŞİ ROBERTO'NUN DA ONDAN AŞAĞI KALIR YANI YOKTU... RİO'DA YAŞAR AMA ZAMAN ZAMAN ÇİFTLİĞE DE GELİRDİ... "

"BU ARADA GÖZÜNÜ BENDEN AYIRMAZDI... BAKIŞLARINDA İNSANI TEDİRGİN EDEN BİR ŞEY VARDI... BENİ SON DERECE RAHATSIZ EDİYORDU...

RİTA DA BUNUN FARKINDAYDI... ÇİFTLİĞE GELDİĞİME PİŞMAN OLMUŞTUM. AYRILACAĞIMA BİRKAÇ GÜN KALA GARİP BİR ŞEY OLDU...

"BİR GECE KÖPEK HAVLAMALARIYLA UYANDIM...

"... DERKEN MERDİVENDE AYAK SESLERİ DUYDUM...

STUMP STUMP STUMP

?!

"BAHÇENİN IŞIKLARI YANMIŞTI. İLERDE KÖPEKLERDEN BİRİ ACIYLA BAĞIRIP DEBELENİYORDU.

"... SANKİ GÖRÜNMEYEN BİR ŞEY TARAFINDAN VURULMUŞTU...

"... AZ SONRA DİĞER KÖPEK DE AYNI AKIBETE UĞRADI..."

GHHLGHR

TANRIM! NELER OLUYOR BURADA?

KİM VAR ORADA? ROBERTO! BÜTÜN ADAMLARI TOPLA!..

RATATATAT

" BÜTÜN EV HALKI UYANMIŞTI. HER YANDAN TELAŞLI BAĞIRMALAR GELİYORDU... "
" RİTA DA BAHÇEYE ÇIKMIŞTI ... ÇOK KORKMUŞ BİR HALİ VARDI... "
BABA! NE OLDU? KİM ATEŞ ETTİ?
İÇERİ GİR SEN! ODANA DÖN!..
" NE YAPACAĞIMI ŞAŞIRMIŞTIM. KÖTÜ ŞEYLER OLACAĞINI HİSSEDİYORDUM... "
" GERÇEKTEN DE AZ SONRA MANUEL DE SOTO'YU GÖRDÜM ... SİLAHSIZDI VE AYAKTA ZOR DURUYORMUŞ GİBİ SENDELİYORDU..."

MANUEL!
BABA!..
TUNF!
MANUEL! TANRI AŞKINA NE OLDU?
BAHÇEYİ ARAYIN... MUTLAKA BİRİ OLMALI. HAYDİ SALLAN-MAYIN!..
KÖPEKLER VE MANUEL ZEHİRLİ OKLA ÖLDÜRÜLMÜŞTÜ... AMA ROBERTO'NUN YAPTIĞI RESMİ AÇIKLAMA FARKLIYDI...
KARDEŞİNİ YILAN SOKTUĞUNU SÖYLEDİ.. BUNU NEDEN YAPTI BİLMİYORUM. AMA ÖNEMLİ BİR NEDENİ OLMALIYDI...

OLAYIN ASLINI SONRADAN HİZMETÇİLERİN ARASINDA DOLAŞAN SÖYLENTİLERDEN ÖĞRENDİM. MANUEL ÖLMEDEN ÖNCE GARİP BİR SÖZCÜK MIRILDANMIŞTI.
CURU MU ?

BİR HECE FAZLASI; "CURUPİ"... KOLLARINDA ÖLEN YABANCININ TAMAMINI SÖYLEYECEK ZAMANI OLMADI BELKİ DE...

CURUPİ... NE DEMEK ACABA ?

BİLMİYORUM... ANLADIĞIMA GÖRE, ÖLÜRKEN MANUEL 'İN YANINDA BULUNANLAR BUNUN ANLAMINI BİLİYORLARDI...
UHM...

ROBERTO DE SOTO'NUN İFADESİNİ YALANLAYAN OLMADI.. RİTA BİLE GERÇEĞİ BİLDİĞİ HALDE, BU YALANA İNANMIŞ GÖRÜNÜYORDU...

ONUN HATIRI İÇİN BEN DE SUSTUM... CENAZEDEN SONRA BEN MANAUS'A DÖNDÜM. RİTA DA AMERİKA'YA ANNESİNİN YANINA GİTTİ. BİR DAHA ONDAN HABER ALMADIM...

MORENA'NIN SÖZLERİNİ UZUN BİR SESSİZLİK İZLEDİ..
NE DÜŞÜNÜYORSUN MİSTER NO?
YABANCININ ÖLÜMÜYLE MANUEL'İN ÖLÜMÜ ARASINDA..

...BİR İLİŞKİ OLDUĞUNU... BU BELADAN KURTULMAK İSTİYORSAM BU İLİŞKİNİN NE OLDUĞUNU BULMALIYIM...

ROBERTO DE SOTO KARDEŞİNİN ÖLÜMÜYLE İLGİLİ DEĞİŞİK İFADE VERDİĞİNE GÖRE ÇOK ŞEY BİLİYOR DEMEKTİR. EĞER RİO'DA OTURUYORSA ONU BULUP KONUŞTURMALIYIM...

AMA POLİS PEŞİNDE.. GÜNDÜZ DIŞARDA DOLAŞAMAZSIN..
EVET, BU YÜZDEN GECE ÇIKACAĞIM..

ŞAFAK SÖKMEK ÜZERE MİSTER NO... İKİMİZ İÇİN DE UZUN BİR GECE OLDU - ARTIK YATSAK, NE DERSİN ?
YANİ BENİ KOVMUYOR MUSUN ? BURADA KALABİLİR MİYİM ?
BUNDAN KUŞKUN MU VARDI ?
HAYIR AMA YİNE DE DUYMAK HOŞUMA GITTI...
KONUKLAR İÇİN RAHAT BİR ODAM VAR.. ORADA KALABİLİRSİN...
PEKİ... ROBERTO NUN NEREDE OTURDUĞUNU BİLİYOR MUSUN ?
RİO BRANCO CADDESİNDE... EVİN NUMARASINI REHBERDEN BULABİLİRSİN...
SAĞOL MORENA.. SEN İYİ BİR DOSTSUN...
İYİ UYKULAR !
AM.. BİR KAÇ SAAT SONRA GÖRÜŞÜRÜZ !
EVET, DOST.. AMA SADECE BİR DOST MUYUM ?

SEN NE DERSİN ? NİŞANLIM OLARAK YANIMDA BULUNMAN VE BENİ KORUMAN GEREKİRDİ...
MİSTER NO GİBİ ERKEKLER TEHLİKELİDİR...
...OYSA SEN İŞLERİN YÜZÜNDEN HEP UZAKLARDASIN !..
BANA ÖYLE BAKMA ! HENÜZ BİR ŞEY OLMADI.! AYRI ODALARDA YATIYORUZ !..
AMA...: EN İYİSİ UYUMAK...

BİRKAÇ SAAT SONRA KOMİSER MADEIRO'NUN BÜROSUNDA...
YENİ BİR HABER VAR MI ?
EVET... MİSTER NO'NUN DÜN UÇAĞIYLA 18.30'DA GELDİĞİNİ ÖĞRENDİK... YANINDA BİR KIZ VARMIŞ, RİO'YA ONU GETİRMİŞ...

KIZIN ADINI ÖĞRENDİN Mİ ?
EVET, DUYUNCA ŞAŞIRACAKSINIZ ... ADI MORENA DE SERNA !

MORENA DE SERNA MI ? YOKSA ŞU MALİYECİ FLORİANO DE SERNA'NIN KIZI, SEBASTİAN PRİETO'NUN NİŞANLISI MI ?
TA KENDİSİ !..

HAVAALANINDAKİ GÖRGÜ TANIKLARINA GÖRE İKİ ESKİ DOST GİBİ DAVRANIYORLARMIŞ...

O AMERİKALI SERSERİNİN, RİO'NUN EN SOYLU KIZLARINDAN BİRİYLE NE İLİŞKİSİ OLABİLİR ?
ANLAŞILAN MİSTER NO KADINLARIN HOŞLANDIĞI BİR TİP KOMİSER...

ONU ENSELEDİ - GİMİZDE PEK HOŞLANMAYACAKLAR...
GİDİP KIZLA KONUŞAYIM MI ŞEF ?!

EVET... BELKİ BİR ŞEYLER BİLİYORDUR. BELKİ MISTER NO, EVİNDE GİZLENİYORDUR...
ARAMA EMRİ ÇIKARALIM MI ?

HAYIR GEREK YOK... SADECE BİR NEZAKET ZİYARETİ OLACAK. KIZIN BABASI DA, NİŞANLISI DA GÜÇLÜ ADAMLAR. ONLARI KIZDIRMAYALIM. TERBİYELİ OLMAYA ÇALIŞ...
ELİMDEN GELENİ YAPARIM...
POLICIA

BENİMLE NASIL KONUŞUYOR... KENDİNİ NE SANIYOR BU SERSEM ?

POLICIA
VRROAR
POLICIA

BU SIRADA MORENA'NIN EVİNDE..
MMM...
TANRIM! NEREDEYSE AKŞAMIN YEDİSİ OLMUŞ!..
BÜTÜN GÜN UYUMUŞUM!
HİÇ SES YOK.. MİSTER NO DA HÂLÂ UYUYOR GALİBA...
YİYECEK BİR ŞEYLER HAZIRLAYAYIM, SONRA UYANDIRIRIM...

AZ SONRA...
İŞTE OLDU.. GİDİP KALDIRAYIM... HAVA KARARINCA DA BİRLİKTE RÜBERTO DE SOTO'NUN EVİNE GİDERİZ...
SCREE
MORENA TAM MİSTER NO'YU ÇAĞIRMAYA GİDİYORDU Kİ...
BU SAATTE KİM OLABİLİR..?
DRENG DRENG
?!
HAY ALLAH, POLİS! DEMEK İZİNİ BULDULAR!..

MİSTER NO YA HABER VERMELİYİM!..
DREN DREN
JERRY! JERRY! POLİS BURADA... HEMEN KAÇMALISIN!.
OH, TANRIM...
YOK - BİR ŞEY SÖYLEMEDEN ÇEKİP GİTMİŞ!.

BİR DAKİKA... YATAKTA BİR NOT VAR...
DRENG DRIN
Seni uyandırmadım. Ben araştırma yapmaya gidiyorum. Dışarda kıyamet koparken ben yatakta kalamam. Arabalarından birini ödünç aldım.
Mister No
DELİ! DELİRMİŞ BU! BENİ BEKLEMELİYDİ!.
DREN DRING
HER NEYSE, ARTIK POLİSLERE KAPIYI AÇABİLİRİM...
DRING
YETER, ÇALMAYIN ARTIK ŞU ZİLİ... KİMSİNİZ? NE İSTİYORSUNUZ?
BEN EMNİYETTEN TEĞMEN RAMOS. BAYAN MORENA DE SERNA İLE GÖRÜŞMEK İSTİYORUM...
MORENA DE SERNA BENİM. POLİSİN BENİMLE NE İŞİ OLABİLİR?
ŞEY.. EĞER LÜTFEDİP BENİ İÇERİ ALIRSANIZ HER ŞEYİ AÇIKLAYABİLİRİM, BAYAN...

DAHA SONRA...
PEKÂLÂ... SİZDEN ÖZÜR DİLEMEK ZORUNDAYIZ BAYAN...
BUNA GEREK YOK, TEĞMEN... SİZ GÖREVİNİZİ YAPTINIZ...
İYİ AKŞAMLAR SENYORİTA...
İYİ AKŞAMLAR TEĞMEN!.
ŞEF, KIZ YALAN SÖYLEDİ...
BİLİYORUM. BİZE UYUDUĞUNU SÖYLEMİŞTİ...
... OYSA OCAKTAKİ TENCERE SICAKTI.. MİSTER NO BURADAYDI, BELKİ HÂLÂ BURADADIR...
NE YAPACAĞIZ?
İKİNİZ BURADA KALIP EVİ GÖZLEYİN.. MİSTER NO ÇIKARSA YAKALARSINIZ. KIZ ÇIKARSA TAKİP EDİN...
PUYA VİDA... ARABASIZ MI?

SİZE HEMEN BİR ARABA GÖNDERİRİM. BEN MERKEZE GİDİYORUM. O KIZI KONUŞTURMAK İÇİN YUKARDAN EMİR GEREK!..
POLICIA
BU EMRİ VERECEK BİRİNİ BULMALIYIZ...
VROOM
POLICIA
EVE BAK! ŞU, DE SERNALAR ÇOK ZENGİN OLMALI!..
ÖYLE... AYIN SONUNU GETİRMEKTE ZORLUK ÇEKMİYORLARDIR!..
MM... İKİ GÖZCÜ BIRAKTILAR...
KIZ NE SÖYLEDİYSE İNANMADILAR GALİBA...

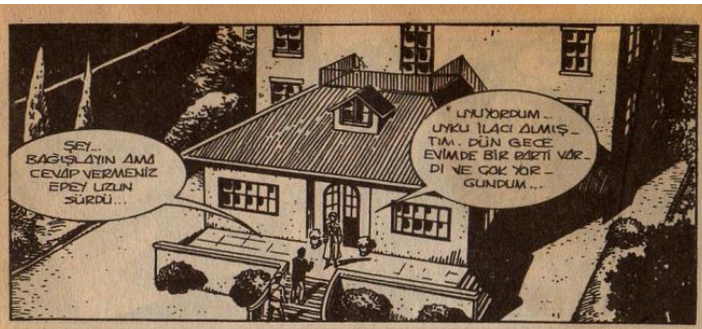
ŞEY... BAĞIŞLAYIN AMA CEVAP VERMENİZ EPEY UZUN SÜRDÜ...
UYUYORDUM.. UYKU İLACI ALMIŞTIM. DÜN GECE EVİMDE BİR PARTİ VARDI VE ÇOK YORGUNDUM...

BENİ BÖYLE YAZIKTAN KALDIRDIĞINIZA GÖRE UMARIM İYİ BİR NEDENİNİZ VARDIR TEĞMEN...
İKİ CİNAYET SİZCE YETERLİ Mİ?

CİNAYET Mİ? BENİMLE NE İLGİSİ VAR? YOKSA BENİ Mİ SUÇLU-YORSUNUZ?
HAYIR, SİZİ DEĞİL, BİR POSTUNUZU...

ŞU MİSTER NO ADINDAKİ AMERİKALI, MANAUS'TAN BİRLİKTE GELDİĞİNİZİ BİLİYORUZ...
NE OLMUŞ?

HAVA YOLLARINDA YER BULAMAYINCA ONUN UÇAĞINI KİRALADIM, HEPSİ BU!..

KENDİSİNDEN AYRILDIKTAN SONRA MİSTER NO'NUN İKİ KİŞİYİ ÖLDÜRDÜĞÜNE İNANMAMI BEKLEMİYORSUNUZ HERHALDE?
BİRİNİ ÖLDÜRDÜĞÜ KESİN! ONU SUÇÜSTÜ YAKALADIK...

JOSE GARAN ADLI KURBANIN, RODOLFO RAMIRO ADINDAKİ ARKADAŞININ DA AYNI ŞEKİLDE ZEHİRLİ OKLA ÖLDÜRÜLDÜĞÜNÜ KEŞFETTİK. NE RASTLANTI DEĞİL Mİ?

BENCE YANILIYORSUNUZ. YİNE DE MADEM BURAYA MİSTER NO'YU BULMA DÜŞÜNCESİYLE GELDİNİZ, BUYURUN BİR GÖZ ATIN...
!!

ÇOK NAZİKSİNİZ... AMA ASLINDA BİZ... YANİ ELİMİZDE ARAMA EMRİ YOK..
ISRAR EDİYORUM... MİSTER NO İLE İLİŞKİM OLMADIĞINA İNANMANIZI İSTİYORUM...

ŞEY.. BU KADAR YARDIMI YETİŞİYOR-DUK..
SAÇMA.. HAYDİ GİRİN!..

PÖH... BİR DOSTA YARDIM EDECEĞİM DİYE NELERE KATLANIYORUM...
BANA İNANDILAR MI ACABA? ROLÜMÜ İYİ BECEREMEDİM AMA İNANDILAR GALİBA...
BURASI MİSTER NO İÇİN EMNİYETLİ DEĞİL... ONU BULUP EVE GELMESİNE ENGEL OLMALIYIM...
SKREEK
OH.. BELKİ DE GELEN ODUR...
MİSTER NO, SEN MİSİN?
HAYIR, SADECE İHTİYAR KRUGER / BU KADAR UZUN YOLCULUKTAN SONRA BİR KADEH VİSKİ BANA İYİ GELECEK!..
?!
SS...SEN HA?

TANRIM... BURADA NE İŞİN VAR?..
BASİT: BU SABAH RADYODAN MİSTER NO'NUN BAŞININ BELİTTE OLDUĞUNU DUYDUM VE ONA YARDIMA GELDİM...
SENİNLE GİTTİĞİNİ BİLİYORDUM, BU YÜZDEN ARAŞTIRMAYA BURADAN BAŞLADIM. POLİS DE ÖYLE DÜŞÜNMÜŞ OLMALI Kİ EVİ GÖZETLİYORLAR...
EVİ Mİ GÖZETLİYORLAR? DEMEK BANA İNANMADILAR... MİSTER NO'YU BULMALIYIZ... BURAYA GELMEMELİ!..
TABİİ... AMA ÖNCE BEN VİSKİMİ İÇERKEN SEN DE OLANLARI ANLAT...
MORENA'NIN ANLATTIKLARINI DİNLEDİKTEN SONRA...
DURUM TAHMİNİMDEN DAHA KÖTÜ!..
KAYBEDECEK ZAMANIMIZ YOK!..
NEREDE OLDUĞUNU BİLİYOR MUSUN?
ROBERTO DE SOTO İLE GÖRÜŞMEYE GİDECEKTİ... ARKA KAPIDAN ÇIKABİLİRİZ VE...

HAYIR, DAHA İYİ BİR FİKRİM VAR... ÖN KAPIDAN BİRLİKTE ÇIKIP BİZİ GÖRMELERİNİ SAĞLAYACAĞIZ...
?!
POLİS MİSTER NO'YU SAKLADIĞINI SANIYOR AMA BAŞKA ERKEKLE ÇIKTIĞINI GÖRÜNCE YANILDIĞINI ANLAYACAK...
AMA...
TEĞMEN RAMOS, "KUŞKULU DAVRANIŞININ", EVDE SAKLADIĞIN SEVGİLİNDEN KAYNAKLANDIĞINI DÜŞÜNECEKTİR...
YA!? DEMEK ÖYLE? PEKİ YA ADIM KÖTÜYE ÇIKARSA? BU HİÇ AKLINA GELMİYOR MU?
ŞEY... DOĞRUSU HAYIR... YA SENİN?
ŞU ANDA GELMİYOR...
GİDELİM, SEVGİLİM!..
HA! HA! HA!..

BİRKAÇ SANİYE SONRA...
BZZZZ
HAY AKSİ... KIZ GİDİYOR... VE BİZİM ARABA HÂLÂ GELMEDİ!
GÖRDÜN MÜ? YANINDA BİR ERKEK VAR!..
EVET AMA BU ARADIĞIMIZ ADAM DEĞİL!..
EMİN MİSİN?
KESİNLİKLE. MİSTER NO'YU NEREDE OLSA TANIRIM. SİLAHIMI ÇALMIŞTI SERSERİ!..
HEY ÇOCUKLAR, BİZ GELDİK!..
ÇABUK ŞU ARABAYI TAKİP ET!..
POLICIA
SÜREE

PEŞİMİZDEN GELİYOR-LAR MI "SS"?
EVET... ONLARI EKEBİLİR MİSİN?

O İŞİ BANA BIRAK!..

EVET TEĞMEN... BAŞKA BİR ERKEK... SARIŞIN, SAKALLI - MİSTER NO OLMA-DIĞINA EMİNİM...
DEMEK KIZ, EVİNDE "ÖZEL" PARTİ VERİ-YORMUŞ...

ÖYLE GÖRÜNÜ-YOR TEĞMEN.. ŞİMDİ DE ARABAYI DELİ GİBİ SÜRMEYE BAŞ-LADI...
HAY SEYDİN!..
POLİZİA

PEŞİNİ BIRAKMAYIN SAKIN... BİZİ ATLAT-MAYA ÇALIŞI-YOR...
PEŞİNDEYİZ EFENDİM AMA ARABASI BİZİMKİN-DEN DAHA HIZ-LI!..

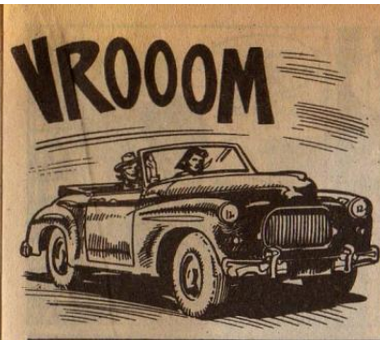
VROOOM

ARABAYI KİM KULLA-NIYOR YAHU? MANUEL FANGİO MU?(*)
50'Lİ YILLARDA ÜN YAPMIŞ ARJAN-TİNLİ ARABA YARIŞÇISI...

LANET OLSUN... SARIŞIN, SAKALLI BİRİ HA? GALİBA OYUNA GELDİK!..
ŞEF, KOMİSERİN DE POLİS ŞEFİNİN DE TELEFONU CEVAP VER-MİYOR... ARAMAYA DE-YAM EDEYİM Mİ?

HAYIR, GELİŞMELERİ BEKLE-YELİM... KIZI TUTUKLAMAK HATA OLUR... APTAL DURUMUNA DÜŞ-MEK İSTEMEM...

AYNI ANDA...
MM.. İGEBİ GİRME-NİN BİR YOLU VAR GALİBA...

BİRAZ ŞANSIM VARSA BAŞARIRIM...
PEDRO
GÜZEL... KİMSE YOK...
CER BIER
CER BIER
CER BIER
NASILSA CİNAYETLE SUÇLANIYORUM, FAZLADAN BİR DE SOYGUN EKLENİRSE FARKETMEZ...
SELAM AHBAP... SENYOR DE SOTO'YA BİRA GETİRDİM...
TAMAM... EN ÜST KAT!..

ŞİMDİ KARŞI KARŞIYA YIZ ROBERTO... BİLDİĞİN HER ŞEYİ ANLATACAKSIN...
ARADAN BİR KAÇ SANİYE GEÇTİ. DE SOTO'NUN DAİRESİNDEN HİÇ SES GELMİYORDU...
KİMSE YOK... OYSA EVDE OLMALI AKSİ HALDE KAPICI SÖYLERDİ...
DRING DRING
DE SOTO
YOKSA.. HAY ALLAH... NE OLUR SA OLSUN İÇERİ GİRMELİYİM!..
!

BU GÜNE KADAR YÜKSEKTE HİÇ BAŞIM DÖNMEDİ AMA AŞAĞININ MANZARASI DA HİÇ HOŞ DEĞİL...
SAF ALKOL İÇMİŞ GİBİ BAŞIM DÖNÜYOR...
NEYSE Kİ YOLCULUK UZUN SÜRMEDİ...
CANINA YANDIĞIM... BU NE LÜKS... BU KADAR PARAYI NEREDEN BULUYORLAR?

GÖRÜNÜŞE BAKILIRSA İÇERDE KİMSE YOK. BU SESSİZLİK HOŞUMA GİTMİYOR...
YERDE BİR ŞEYLER VAR... ELEKTRİK DÜĞMESİ NEREDE ACABA?
VAY CANINA! NELER OLMUŞ BURADA?
DEPREM Mİ BU HALE GETİRMİŞ YOKSA DELİNİN BİRİ OYUN MU OYNAMIŞ?
EVİN HER YANI ALTÜST.. EV SAHİBİNDEN DE İZ YOK...

SALONA DÖNEN MİSTER NO'NUN YERDEKİ BİR ŞEY DİKKATİNİ ÇEKTİ...
AİLE ALBÜMÜ... MM.. MORENA'NIN DA FOTOĞRAFI VAR - YANINDAKİ RİTA OLMALI...
...ÇİFTLİKTEYKEN ÇEKMİŞLER GALİBA... ELİNİ YANDIĞIM... BU DA NE ?
FAKAT BU GÖZLÜKLÜ ADAM... KOLLARIMDA CAN VEREN ŞU ESRARENGİZ YABANCI...
34 YAZI - 9 ARKADAŞLAR. TEHİS OLMADAN SINIR BİRLİĞİNDEKİ BAZI ÖNCE...
ŞU İKİSİ, DE SOTO KARDEŞLER.. İKİ AY ÖNCE ÖLDÜRÜLEN MANUEL VE ROBERTO...
TUMP
?!
188
TUMP!
AMAN TANRIM!
DEMEK EVDE BİRİLERİ VARMIŞ...
ROBERTO DE SOTO BU - ARTIK BANA HİÇBİR ŞEY ANLATAMAZ...
O DA ZEHİRLİ OKLA ÖLDÜRÜLMÜŞ...
189

FOTOĞRAFTAKİLERDEN ÜÇÜ ÖLDÜRÜLDÜ... BÜYÜK BİR İHTİMALLE DÖRDÜNCÜYÜ DE AYNI AKIBET BEKLİYOR...
ONUN KİM OLDUĞUNU ÖĞRENİRSEM BELKİ KURTARABİLİRİM...
TELEFON... TELEFON NEREDE?
MİSTER NO İÇERİ GİRİP FOTOĞRAFA TEKRAR BAKTI...
VAY CANINA!
BELKİ GEÇ KALMAMIŞIMDIR...
SOARES... İŞTE BURADA. 1982432, GETULİO CADDESİ 418... BURAYA YAKIN...
37 YAZI - 9. SINIF BİRLİĞİNDEKİ BAZI ARKADAŞLAR. TEHİS OLMADAN ÖNCE...
BARDAKİ KANGACI GENÇLE İKİ SU DAMLASI KADAR BİRBİRLERİNE BENZİYORLAR...
TRRL TRRL TRRL
DRRRRIIIN DRRIIN
AMA O OLAMAZ... FOTOĞRAF 1937'DE ÇEKİLMİŞ... ÖYLEYSE BABASI LUİS ALFONSO SOARES OLMALI, MUZ KRALI!.
ONU UYARMALIYIM... EĞER HENÜZ ÖLDÜRÜLMEDİYSE MUTLAKA TEHLİKEYİ HABER VERMELİYİM!.

BU KADARI RASTLANTI OLAMAZ... HEDEFLERİ BİZİZ... ÖNCE MANUEL, SONRA DA RAMİRO VE GARAN... ŞİMDİ SIRA KİMDE ACABA?
BUNCA YIL SONRA, AKLIM ALMIYOR. YOKSA HİÇBİRİNİN SAĞ KALMADIĞINA EMİNDİM...
DRRIN
DRRIN
BEN DE, AMA YANILMIŞSINIZ. BİLEN BİRİ VAR VE İNTİKAM ALIYOR!.
JOSE GARAN'I ÖLDÜRMEKLE SUÇLANAN AMERİKALI'NIN BİR İLGİSİ VAR MIDIR DERSİN?
DRRIIN!
DRIIN
PAULO! ŞU TELEFONA BAKSANA! HİZMETÇİLERİN EVDE OLMADIĞINI BİLİYORSUN...
DRIIIN
ALO!
LUİS ALFONSO SOARES'LE Mİ GÖRÜŞÜYORUM?
BEN PAULO: OĞLUYUM...
BENİ DİNLE PAULO... BABANA TEHLİKEDE OLDUĞUNU SÖYLE!.

NE DEMEK BU? SİZ KİMSİNİZ?
KİM OLDUĞUMA BOŞVER...
BABANA SÖYLE, ROBERTO DE SOTO DA ÖLDÜRÜLDÜ...
BABA, TELEFONDA DELİNİN BİRİ SENİN TEHLİKEDE OLDUĞUNU VE ROBERTO DE SOTO'NUN DA ÖLDÜRÜLDÜĞÜNÜ SÖYLÜYOR!.
GENÇ SOARES'İN SÖZLERİNİ BUZ GİBİ BİR SESSİZLİK İZLEDİ... İKİ ADAM ADETA TAŞ KESİLMİŞTİ...
TANRIM...

barkın

Devamı Gelecek Sayı

MİSTER NO Sahibi ve Sorumlu Yönetmeni: M. SEZEN YALÇINER
Klodfarer Cad. No: 16 Türbe-İstanbul- Tel: 516 07 74